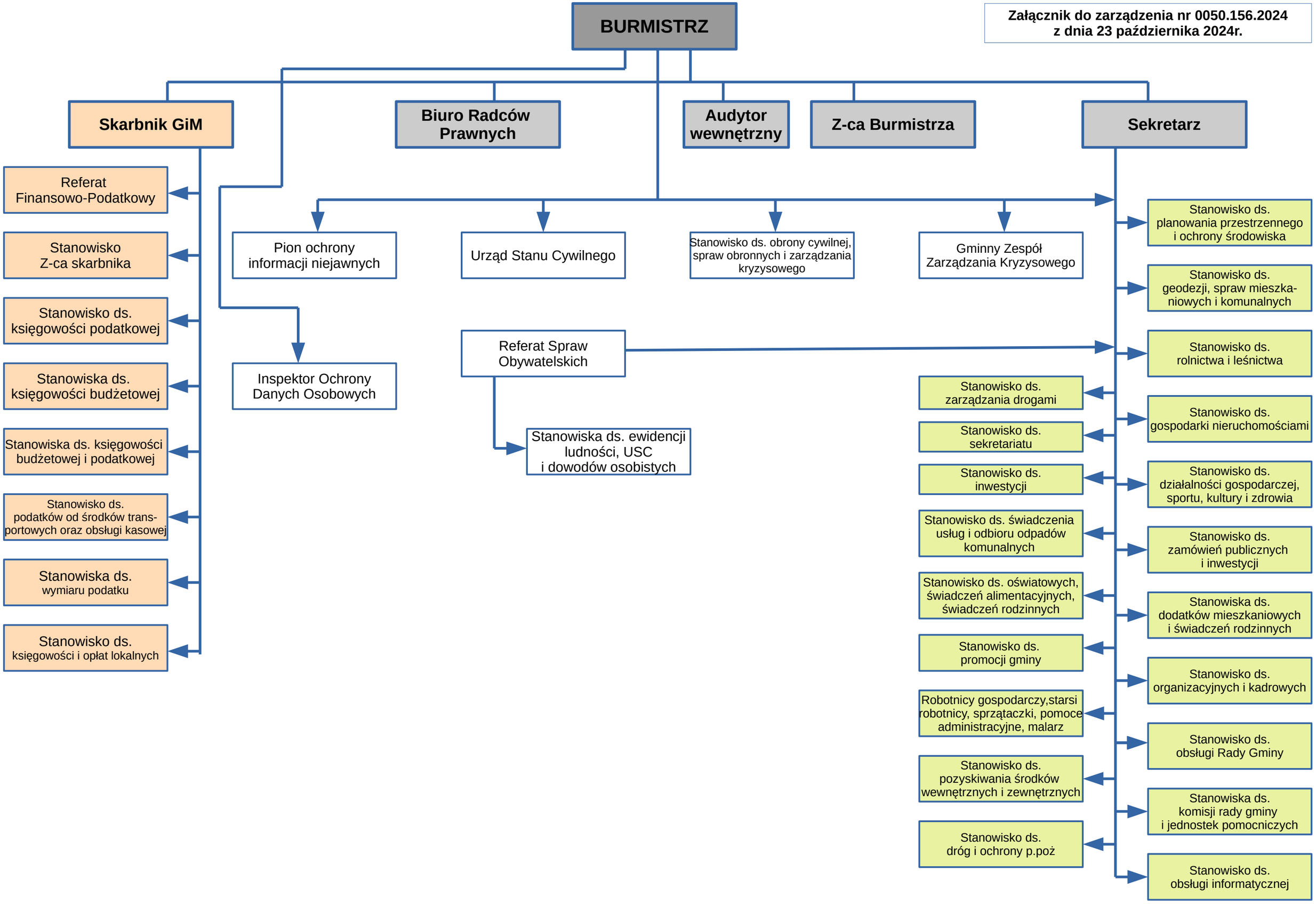Załącznik do zarządzenia nr 0050.156.2024
z dnia 23 października 2024r.