MIEJSCOWY PLAN ZAGOSPODAROWANIA PRZESTRZENNEGO GMINY I MIASTA RASZKÓW DLA CZĘŚCI OBSZARÓW WSI GRUDZIELEC, MOSZCZANKA, SKRZEBOWA, RĄBCZYN, PRZYBYSŁAWICE, JASKÓŁKI

ZAŁĄCZNIK NR 1, ark. 3 - RYSUNEK PLANU - SKALA 1:2000

N

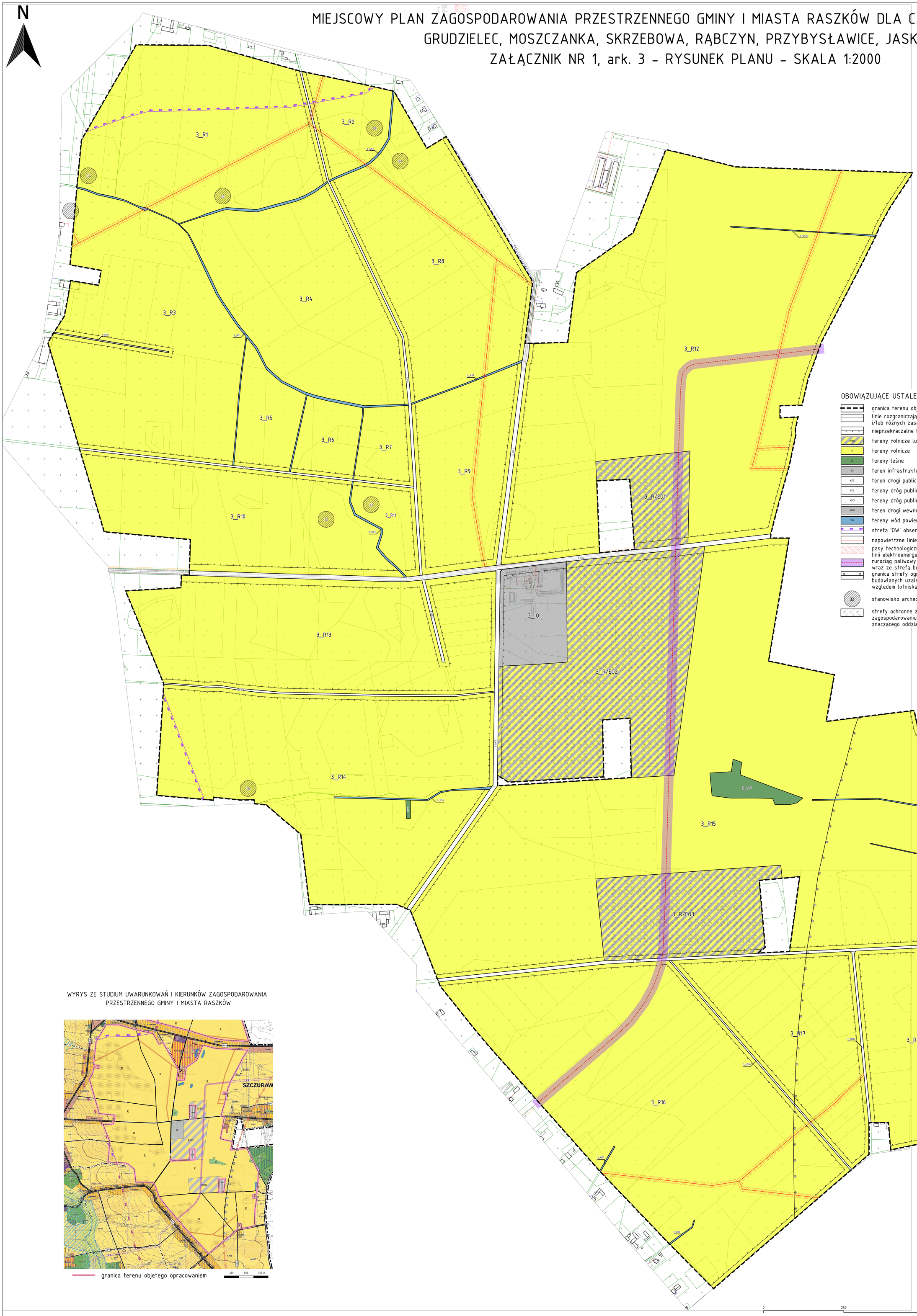

OBOWIĄZUJĄCE USTALENIA PLANU - GRAFICZNE I LITEROWE:

- granica terenu objętego planem
- linie rozgraniczające tereny o różnym przeznaczeniu i/lub różnych zasadach zagospodarowania
- nieprzekraczalne linie zabudowy
- R/EO – tereny rolnicze lub elektrowni słonecznej
- R – tereny rolnicze
- ZL – tereny leśne
- IO – teren infrastruktury technicznej - gospodarka odpadami
- KDZ – teren drogi publicznej zbiorczej
- KDL – tereny dróg publicznych lokalnych
- KDD – tereny dróg publicznych dojazdowych
- KDW – teren drogi wewnętrznej
- WS – tereny wód powierzchniowych
- OW – strefa 'OW' obserwacji archeologicznej
- napowietrzne linie elektroenergetyczne SN-15kV
- pasy technologiczne od napowietrznych linii elektroenergetycznych SN-15kV
- rurociąg paliwowy Płock – Ostrów Wielkopolski wraz ze strefą bezpieczeństwa
- granica strefy ograniczeń wysokości obiektów budowlanych uzależnione od położenia względem lotniska Michałków
- 22 – stanowisko archeologiczne
- strefy ochronne związane z ograniczeniami w zabudowie, zagospodarowaniu i użytkowaniu terenu oraz występowaniem znaczącego oddziaływania urządzeń fotowoltaicznych na środowisko

WYRYS ZE STUDIUM UWARUNKOWAŃ I KIERUNKÓW ZAGOSPODAROWANIA PRZESTRZENNEGO GMINY I MIASTA RASZKÓW

granica terenu objętego opracowaniem

ZAŁĄCZNIK NR 1, ark. 3
DO UCHWAŁY NR .../.../2026 RADY GMINY I MIASTA RASZKÓW
Z DNIA ..... 2026 ROKU

RYSUNEK PLANU - SKALA 1:2000
MIEJSCOWY PLAN ZAGOSPODAROWANIA PRZESTRZENNEGO GMINY I MIASTA RASZKÓW DLA CZĘŚCI OBSZARÓW WSI GRUDZIELEC, MOSZCZANKA, SKRZEBOWA, RĄBCZYN, PRZYBYSŁAWICE, JASKÓŁKI