MIEJSCOWY PLAN ZAGOSPODAROWANIA PRZESTRZENNEGO GMINY GŁUSK - ETAP A

RYSUNEK PLANU SKALA 1:1000

WILCZOPOLE

WYRYS ZE STUDIUM UWARUNKOWAŃ I KIERUNKÓW ZAGOSPODAROWANIA PRZESTRZENNEGO GMINY GŁUSK PRZYJĘTEGO UCHWAŁĄ NR LX/495/23 RADY GMINY GŁUSK Z DNIA 25 KWIETNIA 2023 R.

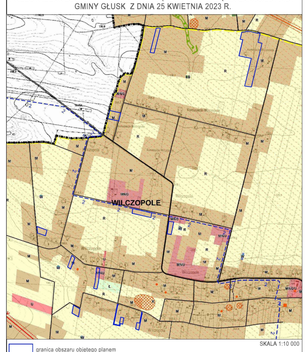

SKALA 1:10 000

granica obszaru objętego planem

M — TERENY ZABUDOWY MIESZKANIOWEJ JEDNORODZINNEJ I ZAGRODOWEJ

MN/U — TERENY ZABUDOWY MIESZKANIOWEJ JEDNORODZINNEJ I USŁUGOWEJ

GLEBY KLAS BONITACYJNYCH II-III

STREFA OCHRONNA UJĘCIA WODY PODZIEMNEJ "WILCZOPOLE"

OZNACZENIA GRAFICZNE UŻYTE W PLANIE:

- granica obszaru objętego planem
- linia rozgraniczająca tereny o różnym przeznaczeniu lub różnych zasadach zagospodarowania
- nieprzekraczalna linia zabudowy
- MN — teren zabudowy mieszkaniowej jednorodzinnej
- RZM — teren zabudowy zagrodowej
- KR — teren komunikacji drogowej wewnętrznej
- napowietrzna linia elektroenergetyczna średniego napięcia z pasem technologicznym
- obszar w strefie ochrony pośredniej ujęcia wód podziemnych "Wilczopole"
- obszar podwyższonej ochrony w strefie ochrony pośredniej ujęcia wód podziemnych "Wilczopole"
- informacyjne oznaczenie obsługi komunikacyjnej poza obszarem planu
- 40,00 — zwymiarowane odległości mierzone w metrach

Cały obszar objęty planem położony jest w zasięgu Głównego Zbiornika Wód Podziemnych nr 406 "Niecka Lubelska"

15.1RZM
15.2RZM
15.3RZM
15.4RZM
15.5RZM
15.6RZM
15.7RZM
15.8RZM
15.9RZM
15.10RZM
15.1MN

MIEJSCOWY PLAN ZAGOSPODAROWANIA PRZESTRZENNEGO ZOSTAŁ SPORZĄDZONY NA PODKŁADZIE URZĘDOWEJ KOPII MAPY ZASADNICZEJ, W POSTACI WEKTOROWEJ POZYSKANEJ Z POWIATOWEGO ZASOBU GEODEZYJNEGO I KARTOGRAFICZNEGO - UKŁAD WSPÓŁRZĘDNYCH: PL-2000

Załącznik Nr 1.15a
do Uchwały Nr ...../.../...
Rady Gminy Głusk
z dnia ..... r.