

Propozycje przekroju normalnego  
od km ok 0+020,00 do km ok 0+280,00  
oraz  
od km ok 0+500,00 do km ok 0+685,00

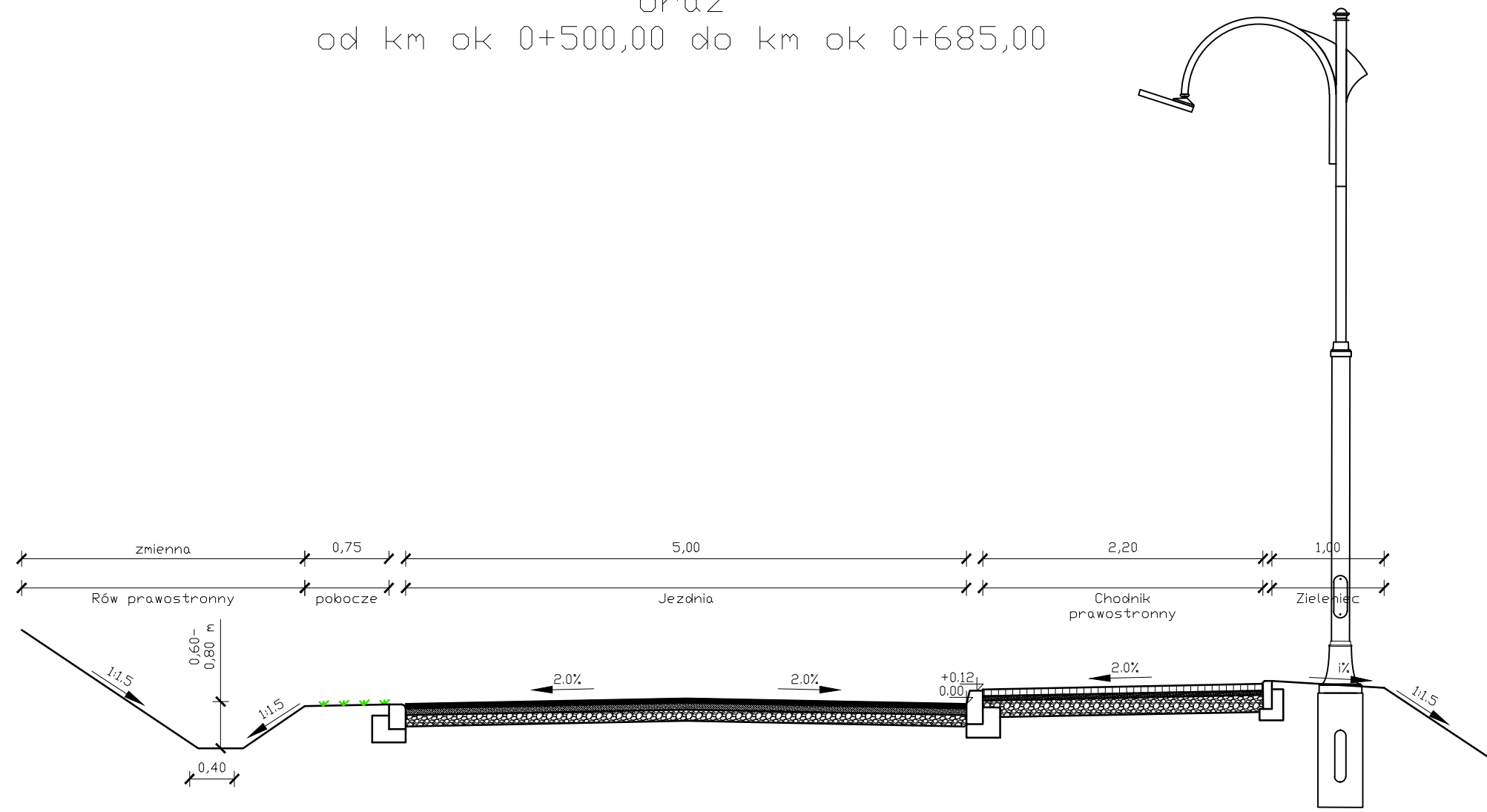

Propozycje przekroju normalnego  
od km ok 0+465,00 do km ok 0+500,00

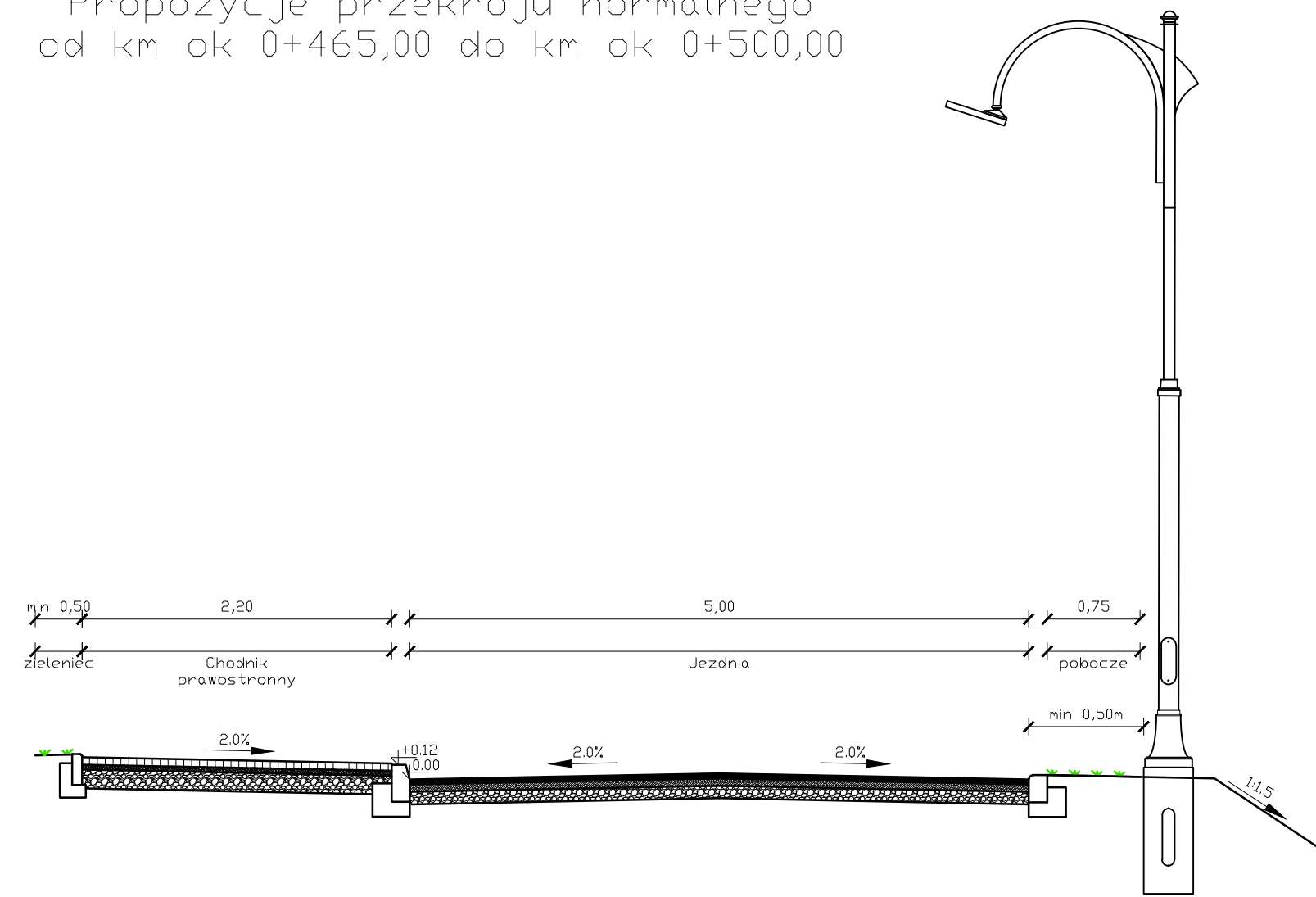

Propozycje przekroju normalnego  
od km ok 0+835,00 do km ok 0+960,00

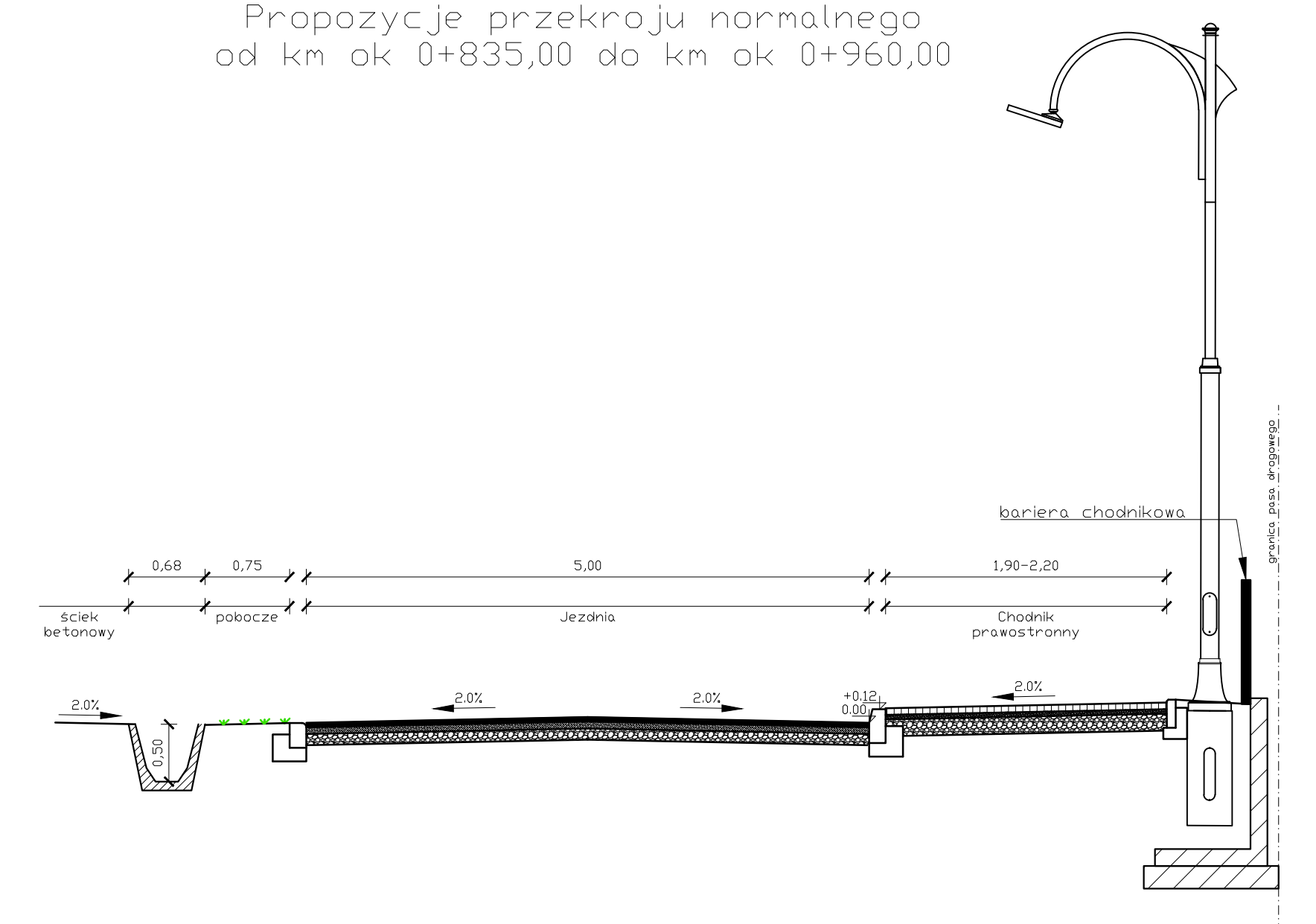

Propozycje przekroju normalnego  
od km ok 0+280,00 do km ok 0+465,00

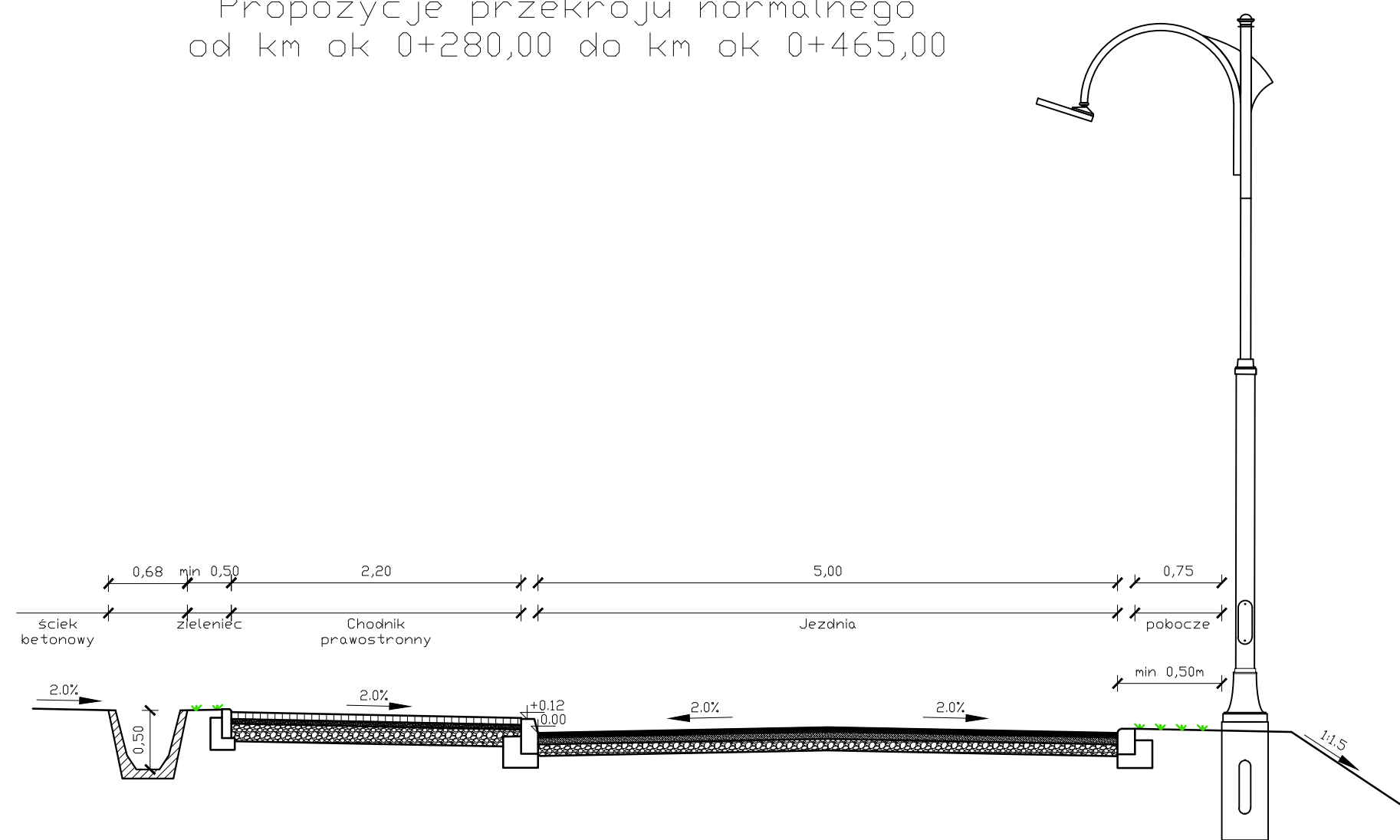

Propozycje przekroju normalnego  
od km ok 0+685,00 do km ok 0+835,00

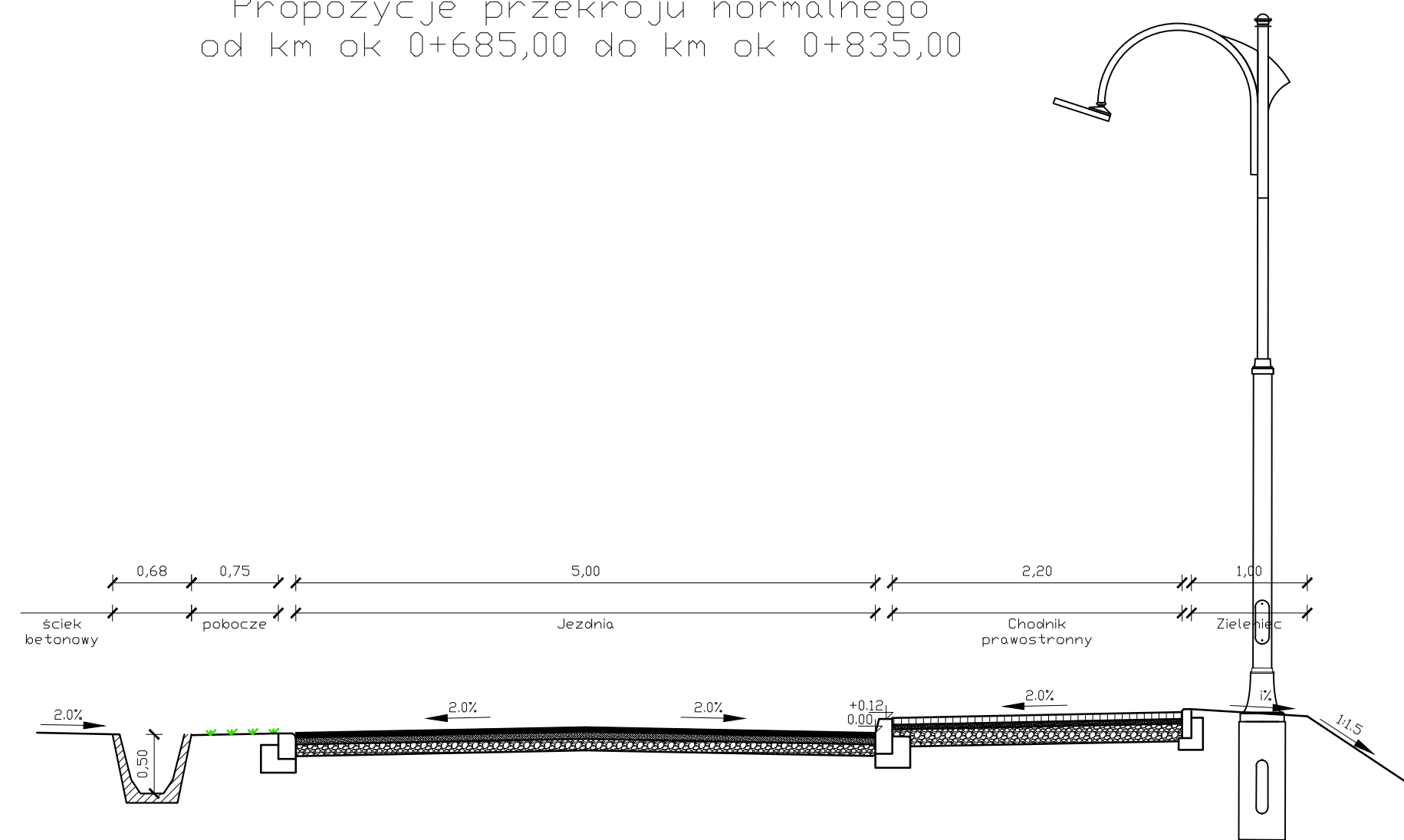

Wykonawca projektu:		
<b>INBUD CONTROL</b> Kontrola i Obsługa Inwestycji Budowlanych ul. Armii Krajowej 4 21-500 Biała Podlaska		
Inwestor:		
		Wójt Gminy Głusk ul. Rynek 1 20-388 Dominów
Nazwa obiektu budowlanego:		
Rozbudowy drogi gminnej nr 107111L w miejscowości Mętów		
Brand:	Nr rysunku:	1/1
Drogowa	2	
Tytuł rysunku:		
Przekroje normalne - koncepcja		