MIEJSCOWY PLAN ZAGOSPODAROWANIA PRZESTRZENNEGO GMINY GŁUSK

RYSUNEK PLANU SKALA 1:1000

WYRYS ZE STUDIUM UWARUNKOWAŃ I KIERUNKÓW ZAGOSPODAROWANIA PRZESTRZENNEGO GMINY GŁUSK PRZYJĘTEGO UCHWAŁĄ NR LX/495/23 RADY GMINY GŁUSK Z DNIA 25 KWIETNIA 2023 R.

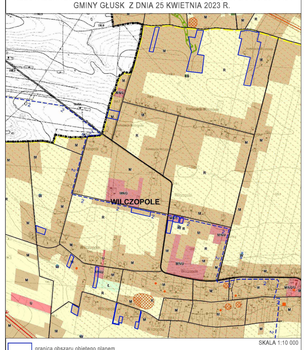

SKALA 1:10 000

granica obszaru objętego planem

M TERENY ZABUDOWY MIESZKANIOWEJ JEDNORODZINNEJ I ZAGRODOWEJ

MN/U TERENY ZABUDOWY MIESZKANIOWEJ JEDNORODZINNEJ I USŁUGOWEJ

EKOLOGICZNY SYSTEM OBSZARÓW CHRONIONYCH

GLEBY KLAS BONITACYJNYCH II-III

STREFA OCHRONNA UJĘCIA WODY PODZIEMNEJ "WILCZOPOLE"

OZNACZENIA GRAFICZNE UŻYTE W PLANIE:

- granica obszaru objętego planem
- linia rozgraniczająca tereny o różnym przeznaczeniu lub różnych zasadach zagospodarowania
- nieprzekraczalna linia zabudowy
- MN teren zabudowy mieszkaniowej jednorodzinnej
- MN-U teren zabudowy mieszkaniowej jednorodzinnej lub usług
- RZM teren zabudowy zagrodowej
- KR teren komunikacji drogowej wewnętrznej
- napowietrzna linia elektroenergetyczna średniego napięcia z pasem technologicznym
- Ekologiczny System Obszarów Chronionych
- obszar w strefie ochrony pośredniej ujęcia wód podziemnych "Wilczopole"
- obszar podwyższonej ochrony w strefie ochrony pośredniej ujęcia wód podziemnych "Wilczopole"
- informacyjne oznaczenie obsługi komunikacyjnej poza obszarem planu
- 40.00 zwymiarowane odległości mierzone w metrach

Cały obszar objęty planem położony jest w zasięgu Głównego Zbiornika Wód Podziemnych nr 406 "Niecka Lubelska"

WILCZOPOLE

15.1RZM
15.1MN
15.2RZM
15.3RZM
15.4RZM
15.5RZM
15.1MN-U
15.6RZM
15.7RZM
15.8RZM
15.2MN
15.9RZM
15.10RZM
15.11RZM

0 20 40 60 80 100m

N W E S

MIEJSCOWY PLAN ZAGOSPODAROWANIA PRZESTRZENNEGO ZOSTAŁ SPORZĄDZONY NA PODKŁADZIE URZĘDOWEJ KOPII MAPY ZASADNICZEJ W POSTACI WEKTOROWEJ POZYSKANEJ Z POWIATOWEGO ZASOBU GEODEZYJNEGO I KARTOGRAFICZNEGO - UKŁAD WSPÓŁRZĘDNYCH PL-2000

Załącznik Nr 1.15a
do Uchwały Nr ../../..
Rady Gminy Głusk
z dnia ..... r.