STUDIUM UWARUNKOWAN I KIERUNKOW ZAGOSPODAROWANIA PRZESTRZENNEGO GMINY SECEMIN - UWARUNKOWANIA

SKALA 1:10000

Oznaczenia na rysunku:

- Granica gminy Secemin
- Granice działek ewidencyjnych

Istniejące sposoby użytkowania terenu:

- Tereny zabudowy mieszkaniowej jednorodzinnej
- Tereny zabudowy mieszkaniowej jednorodzinnej i usług
- Tereny zabudowy zagrodowej
- Tereny zabudowy zagrodowej i usług
- Tereny zabudowy rekreacji indywidualnej
- Tereny zabudowy mieszkaniowej jednorodzinnej i rekreacji indywidualnej
- Tereny zabudowy zagrodowej i rekreacji indywidualnej
- Tereny zabudowy mieszkaniowej wielorodzinnej
- Tereny usług
- Tereny usług turystyki, sportu i rekreacji
- Tereny zabudowy zagrodowej z terenami produkcyjno-usługowymi
- Tereny obsługi rolnej, hodowlanej i leśnej
- Tereny zabudowy mieszkaniowej jednorodzinnej wraz z obsługą produkcji rolnej i hodowlanej
- Tereny produkcyjno-usługowe z zabudową mieszkaniową jednorodzinną
- Tereny produkcyjno-usługowe
- Tereny infrastruktury technicznej
- Tereny stawów hodowlanych
- Tereny zieleni urządzonej
- Tereny zieleni naturalnej
- Tereny cmentarzy
- Tereny zamknięte - kolejowe
- Tereny rolne
- Tereny łąk
- Tereny pastwisk
- Tereny lasów
- Tereny zadrzewione i zakrzewione
- Tereny nieużytków
- Tereny wód powierzchniowych
- Tereny dróg

Wybrane elementy infrastruktury technicznej mające wpływ na lokalne warunki środowiska przyrodniczego:

- Droga wojewódzka wraz z numerem
- Drogi powiatowe wraz z numerami
- Drogi publiczne - gminne
- Linie kolejowe wraz z numerami
- Szlak rowerowy "Miejsca Mocy"
- Szlak rowerowy "Lasami Dookoła Włoszczowy"
- Napowietrzne linie elektroenergetyczne 220 kV
- Napowietrzne linie elektroenergetyczne 110 kV
- Napowietrzne linie elektroenergetyczne średniego napięcia (15 kV)
- Sieć wodociągowa
- Sieć wodociągowa - przebieg orientacyjny
- Sieć kanalizacyjna
- Główny Punkt Zasilania "Secemin" 110 kV/15 kV
- Stacje transformatorowe
- Stacje przekaźnikowe telefonii komórkowej
- Ujęcia wód podziemnych
- Obiekty wodociągowe
- Mechaniczno-biologiczna oczyszczalnia ścieków

Elementy środowiska przyrodniczego:

Tereny i obiekty objęte ochroną:

- Obszar Natura 2000 mający znaczenie dla Wspólnoty Dolina Górnej Pilicy
- Pomniki przyrody
- Zasięg użytku ekologicznego
- Zasięg terenów w których występują klasy gleb I-III
- Granice lasów wodochronnych

Pozostałe cenne elementy środowiska przyrodniczego:

- Korytarze ekologiczne
- Zasięg udokumentowanych złóż kopalin
- Tereny rolne
- Tereny łąk
- Tereny pastwisk
- Tereny lasów
- Tereny zadrzewione i zakrzewione
- Tereny wód powierzchniowych

Zagrożenia środowiska przyrodniczego:

- Granice strefy oddziaływania linii elektroenergetycznej 220 kV
- Granice strefy oddziaływania linii elektroenergetycznej 110 kV
- Źródła wzmożonego oddziaływania akustycznego
- Granice obszarów górniczych
- Granice terenów górniczych
- Zasięg terenów potencjalnie zagrożonych powodzią (wyznaczonych na podstawie ukształtowania terenu)

Inne szczególne wymogi, ograniczenia i wskazania dotyczące zagospodarowania terenów:

- Granice strefy ochrony sanitarnej od cmentarzy

Elementy środowiska kulturowego:

- Obiekty wpisane do rejestru zabytków
- Obiekty wpisane do wojewódzkiej ewidencji zabytków
- Granice stanowisk archeologicznych
- Miejsca pamięci

N
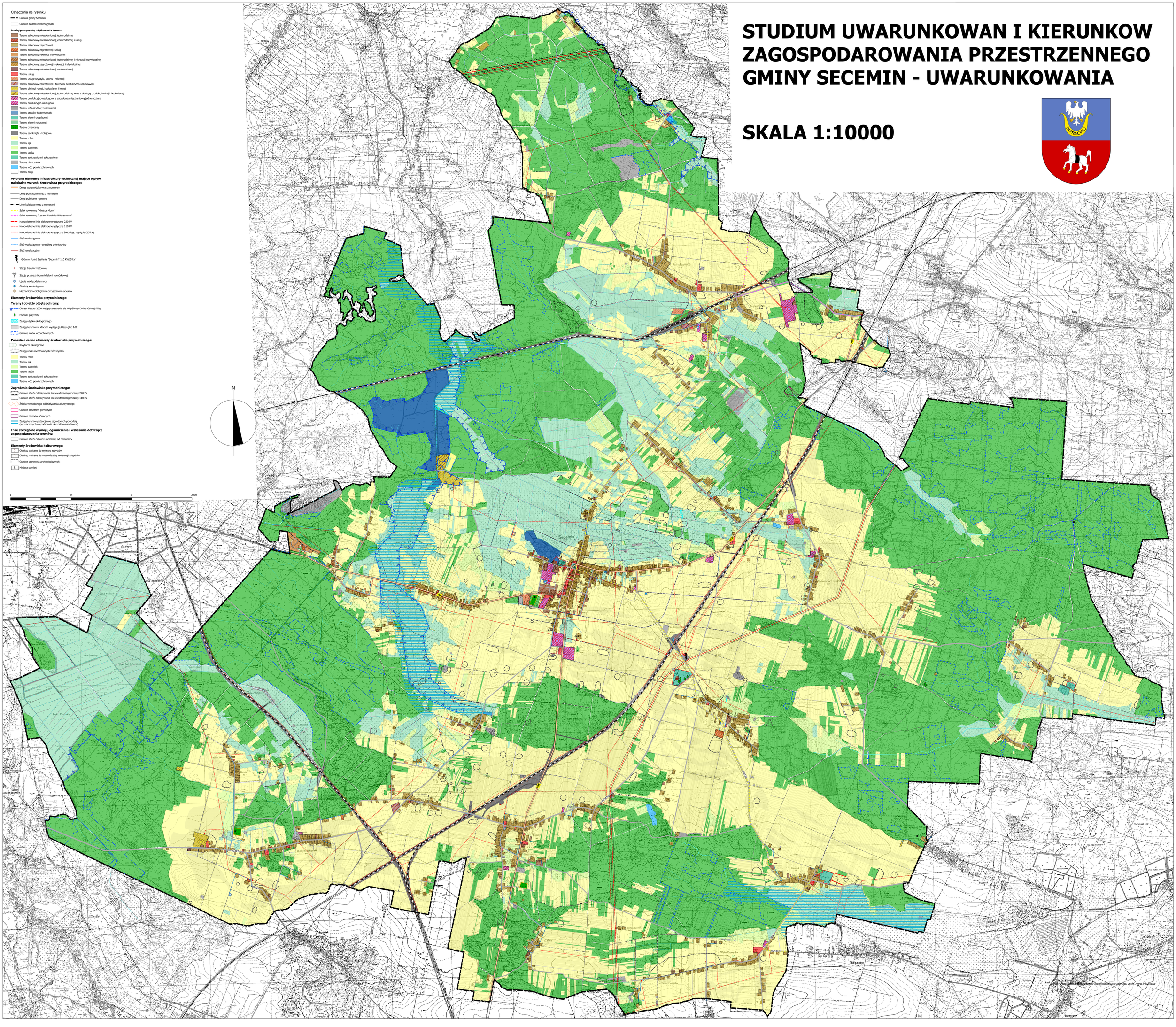
1 0 1 2 km