

# Dokument elektroniczny

*p. Kucharski*  
*P. P. Dziśkielica*

**URZĄD GMINY SECEMIN  
KANCELARIA OGÓLNA**

Wpł. dn. **17. 06. 2020**

L. dz. *PP. 4138. 2020*

Ilość zał. .... Podpis *[Signature]*

## Miejsce i data sporządzenia dokumentu

KIELCE 2020-06-17

## Dane nadawcy

WSzW Kielce  
25-205 KIELCE  
UL. WOJSKA POLSKIEGO 251  
Województwo: ŚWIĘTOKRZYSKIE  
Powiat: Kielce  
Gmina: Kielce (gmina miejska)

## Dane adresata

URZĄD GMINY SECEMIN (29-145 SECEMIN, WOJ.  
ŚWIĘTOKRZYSKIE)

## OPINIA

## SUIK

SUIK

## Załączniki:

- 1. [Secemin.pdf](#)

Dokument nie zawiera podpisu

Podpis elektroniczny



WOJEWÓDZKI SZTAB WOJSKOWY  
w Kielcach

KANCELARIA JAWNA

Nr. 1660/20

17-06-2020

25-205 Kielce

Kielce, 17 czerwca 2020 r.

WÓJT GMINY SECEMIN

ul. Struga 2  
29-145 SECEMIN

ePUAP

Znak: WSzW-Kielce-WO.0731.54.2020

**Dotyczy:** przystąpienia do sporządzenia zmiany studium uwarunkowań i kierunków zagospodarowania przestrzennego gminy Secemin.

W odpowiedzi na zawiadomienie Wójta Gminy Secemin (pismo znak: RG.6720.1.2019.ID z dnia 10.06.2020 r. - wpłynęło w dniu 16.06.2020 r.) o podjęciu przez Radę Gminy Secemin uchwały nr VIII/61/19 z dnia 22 maja 2019 r. w sprawie przystąpienia do sporządzenia zmiany studium uwarunkowań i kierunków zagospodarowania przestrzennego gminy Secemin, po zapoznaniu się z treścią uchwały i jej uzasadnieniem informuję, iż w zakresie kompetencji resortu obrony narodowej wniosków do ujęcia w przedmiotowym dokumencie planistycznym nie zgłaszam.

SZEF  
WOJEWÓDZKIEGO SZTABU WOJSKOWEGO

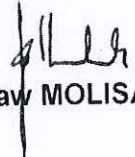
  
płk Jarosław MOLISAK

Wykonał: Piotr WIERZBICKI (261 174 139)  
dn. 17.06.2020 r.

Świętokrzyski Urząd Wojewódzki  
25-516 Kielce  
Aleja IX Wieków Kielc 3 / \_  
BiZK.I.742.11.2020.AH

Kielce, 2020-06-17

URZĄD GMINY SECEMIN  
KANCELARIA OGÓLNA

Wpl. dn. 17. 06. 2020

L. dz. PP 4/46.2020

Ilość zał. Podpis.

*P. Kudłowski*  
*P. Dąbrowski*  
*M. Dudek*

INFORMACJA

Korespondencja wysłana z systemu EZD PUW

Dotyczy zawiadomienia z dnia 10 czerwca 2020 r., znak:RG.6720.1.2019.ID

Załączniki:

- 1. Pismo UG Secemin.doc

Dokument został podpisany, aby go zweryfikować należy użyć

oprogramowania do weryfikacji podpisu

Data złożenia podpisu: 2020-06-17T11:39:12.037Z

Podpis elektroniczny

Kopia zgodna z dokumentem elektronicznym  
podpisany bezpiecznym podpisem  
elektronicznym w dniu .....  
przez Pania/Pana *Robert Sabat*

Inspektor  
ds. Administracyjno Kancelaryjnych  
i Promocji Gminy  
*Małgorzata Dudek*



## WOJEWODA ŚWIĘTOKRZYSKI

Znak: BiZK.I.742.11.2020

Kielce, dnia

**Pan  
Tadeusz Piekarski  
Wójt Gminy Secemin**

W odpowiedzi na zawiadomienie z dnia 10 czerwca 2020 r., znak:RG.6720.1.2019.ID, w sprawie przystąpienia do sporządzenia zmiany studium uwarunkowań i kierunków zagospodarowania przestrzennego gminy Secemin – nie wnoszę uwag dotyczących ochrony przed powodzią i przedsięwzięć obrony cywilnej. W granicach terenu objętego zmianą planu zgodnie z mapami zagrożenia i ryzyka powodziowego <http://www.isok.gov.pl/pl/mapy-zagrozeniapowodziowego-imapy-ryzyka-powodziowego> nie występują obszary szczególnego zagrożenia powodzią o prawdopodobieństwie przewyższenia  $p = 1,0 \%$ . W celu zapobieżenia małym, lokalnym podtopieniom, możliwym po intensywnych opadach, należy zadbać o stan rowów odwadniających wykonanych zarówno na terenach rolnych, jak i wzdłuż dróg tak, aby spływająca nimi woda nie natrafiała na przeszkody umożliwiające jej rozlanie. Aby zapewnić właściwy odpływ wody w rowach należy zadbać o ich częstą konserwację poprzez bieżące ich wykaszanie, zabezpieczenie skarp oraz ich udrażnianie.

Należy uwzględnić zagadnienia dotyczące obrony cywilnej w Studium uwarunkowań i kierunków zagospodarowania przestrzennego gminy.

*wiepodlega*

POLSKA  
STULECIE ODZYSKANIA  
NIEPODLEGŁOŚCI



Zn. spr.: ES.2210.3.38.2020.GK

URZĄD GMINY SECEMIN  
KANCELARIA OGÓLNA  
Wpl. dn. 19. 06. 2020  
L. dz. RP. 6204. 2020  
Ilość zał. .... Podpis. J

Katowice, dnia 18.06.2020

NADLEŚNICTWO KONIECPOL

dotyczy: zmiana studium uwarunkowań i kierunków zagospodarowania przestrzennego Gminy Secemin

Regionalna Dyrekcja Lasów Państwowych w Katowicach przesyła w załączeniu pismo Wójta Gminy Secemin zn. spr. RG.6720.1.2019.ID z dnia 10.06.2020 r., otrzymane w dniu 16.06.2020 r., w sprawie przystąpienia do sporządzenia zmiany studium uwarunkowań i kierunków zagospodarowania przestrzennego Gminy Secemin, celem zgłoszenia uwag i wniosków, zgodnie z kompetencjami określonymi w art. 35 ustawy o lasach i poleceniami zawartymi w pismach: Dyrektora RDLP nr ZZ-0743/44/2005 z dnia 18.08.2005 r. oraz Dyrektora Generalnego /pismo nr ZS-210/83/2008 przesłane przy piśmie RDLP nr ZZ-0743/99/2008/. Równocześnie przypomina się, że przy wszelkiego rodzaju korespondencji, jak i innej formie wypowiedzania się w sprawie planów zagospodarowania przestrzennego, należy organ tworzący plan informować, że zgodnie z art. 7 ustawy o ochronie gruntów rolnych i leśnych, (tekst jedn: Dz. U. z 2017 r. poz. 1161), w związku z art. 17 ustawy o planowaniu i zagospodarowaniu przestrzennym /Dz. U. z 2017 r., poz. 1073/ - przeznaczenie gruntów leśnych Skarbu Państwa na cele nierolnicze i nieleśne wymaga uzyskania wcześniej zgody ministra właściwego ds. środowiska, a w przypadku pozostałych gruntów leśnych zgody marszałka województwa. Uchwalenie planu bez takich zgód, czyni go automatycznie planem wadliwym.

Zwraca się równocześnie uwagę, że każda opinia jakiej nadleśnictwo udziela w oparciu o przepisy ustawy o zagospodarowaniu przestrzennym, nie jest równoznaczna z opinią, o której mowa w art. 7 ust. 3 cyt. ustawy o ochronie gruntów rolnych i leśnych.

W trakcie tworzenia miejscowego planu zagospodarowania przestrzennego należy dopilnować uwzględnienia w nim ustaleń planów urządzania lasu dot. granic i powierzchni lasów, w tym lasów ochronnych, zgodnie z art. 20 ustawy o lasach /tekst jedn. w Dz. U. z 2020 r., poz. 6/, w powiązaniu z art. 15 ust. 2 pkt. 3 cyt. ustawy o planowaniu i zagospodarowaniu przestrzennym.

Jurand Irlik  
Zastępca Dyrektora ds. Ekonomicznych

/dokument podpisany elektronicznie/

W załączeniu:

Załącznik nr 1 Pismo Wójta Gminy Secemin zn. spr. RG.6720.1.2019.ID z dnia 10.06.2020 r.

Załącznik nr 2 Uchwała nr VIII/61/19 Rady Gminy Secemin z dnia 22 maja 2019 r.

Do wiadomości:

1. Urząd Gminy Secemin  
gmina@secemin.pl





znak: O.Ki.Z3.439.12.2020.MK

URZĄD GMINY SECEMIN  
KANCELARIA OGÓLNA

Wpł. dn. 22. 06. 2020

L. dz. PP. 4255.2020

Ilość zał. .... Podpis. *[Signature]*

*p. Kucharski*  
*p. Dziurka*  
Egzemplarz nr *2*

Kielce, dnia 18.06.2020 r.

**Wójt Gminy Secemin**  
**ul. Struga 2**  
**29-145 Secemin**

**rodzaj sprawy:** zawiadomienie o podjęciu przez Radę Gminy Secemin uchwały nr VII/61/19 z dnia 22.05.2019 r. w sprawie przystąpienia do sporządzenia zmiany studium uwarunkowań i kierunków zagospodarowania przestrzennego gminy Secemin dotyczącej całego obszaru gminy Secemin.

Generalny Dyrektor Dróg Krajowych i Autostrad, adres do korespondencji: Oddział w Kielcach, 25-950 Kielce, ul. Paderewskiego 43/45 w odpowiedzi na zawiadomienie z dnia 10.06.2020 r., znak: RG.6720.1.2019.ID uprzejmie informuje, iż odstępuje od składania wniosków do projektu studium uwarunkowań i kierunków zagospodarowania przestrzennego gminy Secemin dotyczącej całego obszaru gminy Secemin.

Przez teren objęty zmianą Studium nie przebiega żadna droga krajowa, jak również droga ekspresowa oraz na przedmiotowym terenie objętym zmianą nie ma planowanej przez GDDKiA inwestycji drogowej.

Wykonano w 2 egzemplarzach.

**Otrzymują:**

1. Adresat – egz. nr 1
2. a/a – egz. nr 2

*[Signature]*  
GENERALNY DYREKTOR  
DRÓG KRAJOWYCH I AUTOSTRAD  
z upoważnienia  
mgr inż. Krzysztof Strzelczyk  
DYREKTOR ODDZIAŁU W KIELCACH

Administratorem danych osobowych wnioskodawcy jest Generalny Dyrektor Dróg Krajowych i Autostrad, ul. Wronia 53, 00-874 Warszawa, tel. (022) 375 8888, e-mail: kancelaria@gddkia.gov.pl. W sprawach związanych z przetwarzaniem danych osobowych, można kontaktować się z Inspektorem Ochrony Danych, za pośrednictwem adresu e-mail: [iod@gddkia.gov.pl](mailto:iod@gddkia.gov.pl). Dane osobowe będą przetwarzane w celu przeprowadzenia postępowania administracyjnego i rozpatrzenia wniosku jak również w celu archiwizacji. Podstawę prawną przetwarzania danych osobowych stanowią przepisy ustawy z dnia 14 czerwca 1960 r. Kodeks postępowania administracyjnego (Dz. U. z 2020 r., poz. 256) oraz ustawy z dnia 21 marca 1985 r. o drogach publicznych (Dz. U. z 2020 r., poz. 470), ustawy z dnia 14 lipca 1983 r. o narodowym zasobie archiwalnym i archiwach (tj. Dz. U. z 2018 r. poz. 217) oraz art. 6 ust. 1 lit. c rozporządzenia Parlamentu Europejskiego i Rady (UE) 2016/679 z dnia 27 kwietnia 2016 r. w sprawie ochrony osób fizycznych w związku z przetwarzaniem danych osobowych i w sprawie swobodnego przepływu takich danych oraz uchylenia dyrektywy 95/46/WE. Dane osobowe będą ujawniane innym stronom postępowania i ich pełnomocnikom oraz podmiotom przetwarzającym dane na podstawie zawartych umów. Dane osobowe będą przechowywane przez okres rozpatrywania sprawy oraz przez okres archiwizacji zgodnie z obowiązującymi przepisami prawa.

Wnioskodawcy przysługuje prawo dostępu do swoich danych, ich sprostowania, ograniczenia przetwarzania oraz usuwania danych na warunkach określonych w rozporządzeniu Parlamentu Europejskiego i Rady (UE) 2016/679 z dnia 27 kwietnia 2016 r. w sprawie ochrony osób fizycznych w związku z przetwarzaniem danych osobowych i w sprawie swobodnego przepływu takich danych oraz uchylenia dyrektywy 95/46/WE. Wnioskodawca ma prawo w dowolnym momencie wycofać zgodę na przetwarzanie danych kontaktowych tj. numeru telefonu lub adresu poczty elektronicznej. Wycofanie zgody nie wpływa na zgodność z prawem przetwarzania danych, którego dokonano na podstawie zgody przed jej wycofaniem. Osobie, której dane dotyczą przysługuje prawo wniesienia skargi do Prezesa Urzędu Danych Osobowych. Podanie danych jest wymogiem ustawowym. Brak podania danych osobowych może skutkować pozostawieniem podania (wniosku) bez rozpoznania na warunkach określonych w kodeksie postępowania administracyjnego. Podanie danych kontaktowych, tj. numeru telefonu oraz adresu poczty elektronicznej jest dobrowolne.



Urząd Marszałkowski Województwa Świętokrzyskiego  
25-516 Kielce  
Kielce  
al. IX Wieków Kielc 3

URZĄD GMINY SECEMIN  
KANCELARIA OGÓLNA

Wpl. dn. 23. 06. 2020

L. dz. 81.4302.2020

Ilość zał ..... Podpis.....

Kielce, 2020-06-19

*p. Kuczkowski*  
*p. Drogoszki*

URZĄD GMINY SECEMIN  
29-145 SECEMIN  
SECEMIN  
STRUGA 2

PISMO

Korespondencja elektroniczna z systemu eDok

Pismo:NGP-I.7630.1.8.2020. Treść pisma w załączniku.

Korespondencję w tej sprawie proszę kierować do mnie za pomocą środków komunikacji elektronicznej zgodnie z art. 39' ustawy z dnia 14 czerwca 1960 r. Kodeks postępowania administracyjnego (Dz. U. z 2017 r., poz. 1257 j.t.).

Załączniki:

- 1. KW\_31254\_NGP\_plik5.DOCX
- 2. KW\_31254\_NGP\_plik5.2832345664.DOCX.XAdES

Dokument został podpisany, aby go zweryfikować należy użyć

oprogramowania do weryfikacji podpisu

Data złożenia podpisu: 2020-06-22T13:48:03Z

**Podpis elektroniczny**



NGP-I.7630.1.8.2020

Kielce, dnia 22.06.2020 r.

wg rozdzielnika

Nawiązując do treści art. 23 ustawy z dnia 27 marca 2003 r. o planowaniu i zagospodarowaniu przestrzennym (t.j. Dz. U. z 2020 r. poz. 293), który zobowiązuje właściwe organy administracji publicznej do współpracy przy sporządzaniu przez gminy projektu studium uwarunkowań i kierunków zagospodarowania przestrzennego oraz działając na podstawie § 38 pkt 1 i 3 i § 62 pkt 3 Regulaminu Organizacyjnego Urzędu Marszałkowskiego Województwa Świętokrzyskiego, Departament Nieruchomości, Geodezji i Planowania Przestrzennego tutejszego Urzędu w załączeniu przesyła:

- kserokopię zawiadomienia nadesłanego przez Wójta Gminy Secemin znak: RG.6720.1.2019.ID z dnia 10.06.2020 r., **dotyczącego przystąpienia do sporządzenia zmiany Studium uwarunkowań i kierunków zagospodarowania przestrzennego Gminy Secemin,**

w celu przekazania z zakresu swojej właściwości – w miarę potrzeby – Wójtowi Gminy Secemin, wniosków i informacji istotnych dla podjętej zmiany studium. Kopię zgłoszonych wniosków, prosimy przekazać do naszego Departamentu.

W zawiadomieniu, o którym mowa wyżej, został określony termin, forma oraz miejsce składania opinii, wniosków i informacji.

Przy sporządzaniu projektu zmiany studium jak w zawiadomieniu, należy uwzględnić informacje zamieszczone w „Wyciągu informacyjnym z Planu Zagospodarowania Przestrzennego Województwa Świętokrzyskiego dla gminy Secemin”, przesłanym do Urzędu Gminy w Seceminie przy piśmie znak: NGP.I.7630.1.15.2020 z dnia 05.05.2020 r.

Uchwalony „Plan Zagospodarowania Przestrzennego Województwa Świętokrzyskiego” dostępny jest do wglądu w Departamencie Nieruchomości, Geodezji i Planowania Przestrzennego Urzędu Marszałkowskiego Województwa Świętokrzyskiego w Kielcach, al. IX Wieków Kielc 3, bud. C 2, pok. 2, a także pod adresem internetowym: [www.swietokrzyskie.pro](http://www.swietokrzyskie.pro).

Jednocześnie informuję, że dla Województwa Świętokrzyskiego nie został jeszcze sporządzony audyt krajobrazowy, o którym mowa w art. 38a ustawy o planowaniu i zagospodarowaniu przestrzennym.

Załącznik

Rafał Kosiński  
Dyrektor Departamentu Nieruchomości,  
Geodezji i Planowania Przestrzennego  
/podpisano elektronicznie/

Rozdzielnik:

1. Departament Inwestycji i Rozwoju
2. Departament Infrastruktury, Transportu i Komunikacji
3. Departament Ochrony Zdrowia
4. Departament Kultury i Dziedzictwa Narodowego
5. Departament Rolnictwa i Rozwoju Obszarów Wiejskich
6. Departament Środowiska i Gospodarki Odpadami
7. Departament Edukacji, Sportu i Turystyki
8. Departament IT
9. aa

Do wiadomości:

1. Wójt Gminy Secemin





AGENCJA WYWIADU  
BIURO BEZPIECZEŃSTWA

L.dz. AW-BB5-471 /2020/ZAG

*p. Kudrinski*  
*p. Dziurka*

URZĄD GMINY SECEMIN  
KANCELARIA GMINA  
Warszawa 18.06.2020 r.

Wpl. dn. 23.06.2020  
L. dz. PP. 4313.2020  
Ilość zał ..... Podpis.....

Egz. Nr 1

**Urząd Gminy Secemin**  
**ul. Struga 2**  
**29-145 SECEMIN**

Ze względu na zmiany wprowadzone art. 15z z ustawy z dnia 31 marca 2020 roku o zmianie ustawy o szczególnych rozwiązaniach związanych z zapobieganiem, przeciwdziałaniem i zwalczaniem COVID-19, innych chorób zakaźnych oraz wywołanych nimi sytuacji kryzysowych oraz niektórych innych ustaw, polegające na braku instytucji tzw. „milczącej zgody” oraz w powiązaniu z art.25 ustawy z dnia 27 marca 2003 r. o planowaniu i zagospodarowaniu przestrzennym (Dz.U. z 2018 r. poz. 1945 z późn.zm.) **Agencja Wywiadu informuje, iż nie wnosi zastrzeżeń do projektu/wniosku przesłanego pismem l.dz. RG.6720.1.2019.ID z dnia 10.06.2020 r.**

ZASTĘPCA DYREKTORA  
Biura Bezpieczeństwa  
Agencji Wywiadu  
*pplk Karel JAROS*

Wykonano w 2 egz.  
Egz. Nr 1 - adresat  
Egz. Nr 2 - a/a  
Wykonał: I.Walczak

Handwritten notes and a red rectangular stamp at the top left of the page. The stamp contains illegible text, possibly a date or reference number.

Faint, illegible text at the top right of the page, possibly a header or title.

Main body of faint, illegible text in the center of the page, appearing to be several lines of a document or report.

Handwritten notes or a signature at the bottom left of the page.

Faint, illegible text at the bottom right of the page, possibly a footer or page number.

Urząd Transportu Kolejowego  
02-305 Warszawa  
Aleje Jerozolimskie 134  
DOP-WGPL.485.367.2020

p. Kucharski / AK  
p. Dziurkiewicz / JF

Warszawa, 2020-06-24



Urząd Gminy Secemin  
29-145 Secemin  
Struga 2

## INFORMACJA

Pismo

W odpowiedzi na pismo Wójta Gminy Secemin z 10 czerwca 2020 r., dotyczące przystąpienia do sporządzenia projektu zmiany studium uwarunkowań i kierunków zagospodarowania przestrzennego gminy Secemin, doręczone do Prezesa Urzędu Transportu Kolejowego, zwanego dalej „Prezesem UTK”, 17 czerwca 2020 r., uprzejmie informuję, co następuje.

Na podstawie art. 24 ust. 1 w związku z art. 17 pkt 6 lit. b tiret jedenaste ustawy z dnia 27 marca 2003 r. o planowaniu i zagospodarowaniu przestrzennym (tekst jednolity: Dz. U. z 2020 r. poz. 293), zwanej dalej „u.p.z.p.”, Prezes UTK, w zakresie swojej właściwości rzeczowej lub miejscowej, uzgadnia projekt planu miejscowego. Uzgodnień dokonuje się w trybie art. 106 ustawy z dnia 14 czerwca 1960 r. - Kodeks postępowania administracyjnego (Dz. U. z 2020 r. poz. 256, z późn. zm.), zwanej dalej „k.p.a.”. Na podstawie art. 41 ust. 2 u.p.z.p. do uzgadniania przez Prezesa UTK projektu planu zagospodarowania przestrzennego województwa stosuje się odpowiednio przepisy art. 23-26 u.p.z.p., z wyjątkiem terminu dokonania uzgodnień, który nie powinien być krótszy niż 40 dni od dnia udostępnienia projektu planu wraz z prognozą oddziaływania na środowisko.

Na podstawie art. 53 ust. 4 pkt 9a w związku z art. 51 ust. 1 u.p.z.p. Prezes UTK właściwy jest w sprawie uzgodnienia decyzji w sprawie ustalenia lokalizacji inwestycji celu publicznego w odniesieniu do obszarów przyległych do linii kolejowej o znaczeniu państwowym. Stosownie do treści art. 64 u.p.z.p., przepisy art. 51 ust. 3, art. 52, art. 53 ust. 3-5a i 5d, art. 54, art. 55 i art. 56 tej ustawy stosuje się odpowiednio do decyzji o warunkach zabudowy.

Mając na uwadze powyższe należy stwierdzić, że do kompetencji Prezesa UTK należy uzgadnianie:

- projektów miejscowego planu zagospodarowania przestrzennego oraz projektów planu zagospodarowania przestrzennego województwa – jeżeli sposób zagospodarowania gruntów przyległych do linii kolejowej o znaczeniu państwowym lub zmiana tego sposobu mogą mieć wpływ na bezpieczeństwo ruchu kolejowego,
- projektów decyzji w sprawie ustalenia lokalizacji inwestycji celu publicznego oraz decyzji o ustaleniu warunków zabudowy – w odniesieniu do obszarów przyległych do linii kolejowej o znaczeniu państwowym. Wykaz linii kolejowych, które ze względów gospodarczych, społecznych, obronnych lub ekologicznych mają znaczenie państwowe, zawarty został w załączniku do rozporządzenia Rady Ministrów z dnia 17 kwietnia 2013 r. w sprawie wykazu linii kolejowych o znaczeniu państwowym (Dz. U. z 2019 r. poz. 552, z późn. zm.).

Wskazać należy, że krąg podmiotów uprawnionych do uzgodnienia rozwiązań przyjętych w projekcie studium uwarunkowań i kierunków zagospodarowania przestrzennego gminy wskazany został w art. 11 pkt 5 u.p.z.p. i nie uwzględnia Prezesa UTK.

Mając na uwadze powyższe stwierdzić należy, że Prezes UTK nie jest organem właściwym w sprawie uzgadniania projektów studium uwarunkowań i kierunków zagospodarowania przestrzennego.

Jednocześnie należy zwrócić uwagę na art. 39(2) k.p.a., z którego wynika, że w przypadku gdy stroną lub

innym uczestnikiem postępowania jest podmiot publiczny obowiązany do udostępniania i obsługi elektronicznej skrzynki podawczej na podstawie art. 16 ust. 1a ustawy z dnia 17 lutego 2005 r. o informatyzacji działalności podmiotów realizujących zadania publiczne (Dz. U. z 2020 r. poz. 346, z późn. zm.) doręczenia dokonuje się na elektroniczną skrzynkę podawczą tego podmiotu. Adres elektronicznej skrzynki podawczej Urzędu Transportu Kolejowego: /UTK/SkrytkaESP.

Z upoważnienia  
Prezesa Urzędu Transportu Kolejowego  
Marcin Trela  
Dyrektor Departamentu Obsługi Prawnej

Dokument został podpisany, aby go zweryfikować należy użyć oprogramowania do weryfikacji podpisu

Data złożenia podpisu: 2020-06-24T12:26:38.984Z

Podpis elektroniczny

Kopia zgodna z dokumentem elektronicznym  
podpisany bezpiecznym podpisem  
elektronicznym w dniu 24.06.2020  
przez Panią/Pana Marcin Trela





Polska Spółka Gazownictwa sp. z o.o.  
Oddział Zakład Gazowniczy w Kielcach  
ul. Loefflera 2, 25-550 Kielce  
tel. 41 34 94 101, faks 41 36 85 126  
zaklad.kielce@psgaz.pl

**Dział Rozwoju**  
ul. Loefflera 2, 25-550 Kielce  
tel. 41 34 94 243, 349 43 65

*P. Kudrawski*  
*P. Drogoszkielca*

URZĄD GMINY SECEMIN  
KANCELARIA OGÓLNA

Wpl. dn. 29.06.2020

L. dz. PP. 44 85. 2020

Ilość zał. .... Podpis. *[Signature]*

**Urząd Gminy Secemin**  
ul. Struga 2  
29-145 Secemin

Wasz znak: RG.6720.1.2019.ID  
Nasz znak: PSGKI.RODZ.422.67.20

Kielce, 25.06.2020 r.

Dot.: Studium uwarunkowań i kierunków zagospodarowania przestrzennego

W nawiązaniu do otrzymanego zawiadomienia o przystąpieniu do sporządzenia zmiany „Studium uwarunkowań i kierunków zagospodarowania przestrzennego gminy Secemin”, Polska Spółka Gazownictwa sp. z o. o. Oddział Zakład Gazowniczy w Kielcach wnioskuje o uwzględnienie w przedmiotowych opracowaniach sieci gazowej, umożliwiającej zasilanie odbiorców komunalno bytowych i instytucjonalnych.

Studium powinno uwzględniać wszystkie uwarunkowania z podstawowego zakresu budowy i eksploatacji sieci gazowych, określonych w rozporządzeniu Ministra Gospodarki z dnia 02.07.2010 r., w sprawie szczegółowych warunków funkcjonowania systemu gazowniczego Dz. U. nr 133 poz. 891, przepisów związanych z przedmiotowym rozporządzeniem oraz zawierać zapisy które umożliwiłyby umieszczenie elementów sieci gazowej w pasach drogowych oraz na prywatnych posesjach.

Prosimy również o uwzględnienie w przedmiotowych opracowaniach zapisów zgodnych z Rozporządzeniem Ministra Gospodarki z dnia 4 czerwca 2013 roku w sprawie warunków technicznych, jakim powinny odpowiadać sieci gazowe i ich usytuowanie dotyczących stref kontrolowanych na sieciach gazowych.

Jednocześnie informujemy, że realizacja budowy sieci gazowej na przedmiotowym obszarze może nastąpić po uprzednim zawarciu umów z zainteresowanymi klientami,

pod warunkiem spełnienia kryteriów technicznych i ekonomicznych inwestycji,  
zgodnie z Ustawą Prawo Energetyczne z dnia 10.04.1997 r. - tj. Dz.U. 2019 poz. 755

  
DYREKTOR  
Oddział Zakład Gospodarczy w Kielcach  
Radosław Słoniewski

Dokument  
podpisany przez  
Radosław  
Słoniewski  
Data: 2020.06.25  
12:09:34 CEST

K/o:  
1.Adresat  
2.RODZ a/a

Michał.Makiela

Elektronicznie podpisany przez  
Michał.Makiela  
Data: 2020.06.25 11:18:25 +02'00'

Sprawdzono po względem merytorycznym  [podpis]	Sprawdzono po względem formalnym i rachunkowym ..... [podpis]
Zatwierdzono na sumę .....	
Słownie .....	
Dz. .... Rozdz. .... § .....	
Dnia .....	
..... Skarbnik Gminy	..... Wójt Gminy

Adres do korespondencji:

TAURON Dystrybucja S.A.  
Oddział w Częstochowie  
Wydział Planowania i Rozwoju  
al. Armii Krajowej 5, 42-202 Częstochowa  
tel.: 34 364 85 05, fax: 34 365 55 26  
e-mail: info@tauron-dystrybucja.pl

URZĄD GMINY SECEMIN  
KANCELARIA OGÓLNA

Wpł. dn. 01.07.2020

PP 4590. 2020

1038950255



Częstochowa, dn. 26.06.2020 r.

Znak: TD/OCZ/OMR/2020-06-26/0000001

**TAURON**  
DYSTRYBUCJA

Urząd Gminy Secemin  
ul. Struga 2  
29-145 Secemin

Dotyczy: zawiadomienia w sprawie przystąpienia do sporządzenia zmiany studium uwarunkowań i kierunków zagospodarowania przestrzennego gminy Secemin

W odpowiedzi na przesłane zawiadomienie o podjęciu przez Radę Gminy Secemin uchwały w sprawie przystąpienia do sporządzenia zmiany studium uwarunkowań i kierunków zagospodarowania przestrzennego gminy Secemin (pismo RG.6720.1.2019.ID z 10.06.2020 r., data wpływu do TAURON Dystrybucja S.A. Oddział w Częstochowie 16.06.2020 r.) przekazujemy niżej wymienione informacje:

1. W obrębie obszaru objętego opracowaniem zlokalizowana jest niżej wymieniona infrastruktura elektroenergetyczna będąca na majątku i w eksploatacji TAURON Dystrybucja S.A. Oddział w Częstochowie:
  - a) stacja elektroenergetyczna 110/15 kV Secemin (SEC3),
  - b) Linie napowietrzne (WN) 110 kV:
    - jednotorowa linia relacji SE Szczekociny – SE Secemin,
    - jednotorowa linia relacji SE Secemin – SE Włoszczowa,
  - c) linia napowietrzne i kablowe średniego napięcia (SN) 15 kV,
  - d) linie napowietrzne i kablowe niskiego napięcia (nN) 0,4 kV,
  - e) stacje elektroenergetyczne 15/0,4 kV.

Na terenie gminy Secemin zlokalizowana jest również linia napowietrzna 110 kV będąca własnością PKP Energetyka S.A.

2. Fakt lokalizacji ww. linii elektroenergetycznych należy uwzględnić przy planowaniu zabudowy i zagospodarowania przestrzennego wskazanego obszaru, w szczególności celem zapewnienia wymaganych odległości od czynnych urządzeń elektroenergetycznych, ochrony przeciwporażeniowej, ochrony przed promieniowaniem elektromagnetycznym itp. – zgodnie z obowiązującymi normami oraz przepisami odrębnymi.
3. Wzdłuż przebiegu istniejących i planowanych linii elektroenergetycznych należy wyznaczyć pasy technologiczne (ograniczonego użytkowania) nie mniejsze niż:
  - dla linii napowietrznych WN (110 kV) – 22 m (po 11 m od osi linii w obu kierunkach),
  - dla linii napowietrznych SN (>1 kV <110 kV) – 14 m (po 7 m od osi linii w obu kierunkach),
  - dla linii napowietrznych nN (<1 kV) – 7 m (po 3,5 m od osi linii w obu kierunkach),
  - dla linii kablowych SN (>1 kV <110 kV) i nN (<1 kV) – 0,5 m (po 0,25 m od osi linii w obu kierunkach).

W pasach technologicznych (ochrony funkcyjnej) linii napowietrznych obowiązuje w szczególności zakaz sadzenia drzew, krzewów i innej roślinności, której wysokość może przekroczyć 3 m, a na trasach linii kablowych dodatkowo zakaz sadzenia roślinności o rozbudowanym systemie korzeniowym.

W przypadku projektowania zmian zagospodarowania przestrzennego w pasach ochrony funkcyjnej linii 110 kV należy dodatkowo uwzględnić przepisy dotyczące dopuszczalnych poziomów pól elektromagnetycznych.

Wszelkie zmiany zagospodarowania przestrzennego w pasach technologicznych należy każdorazowo uzgodnić z właścicielem urządzeń.

4. W przypadku planowania robót budowlanych w odległości liczonej w poziomie od skrajnych przewodów lub toru kabla, mniejszej niż:
  - 15 m dla linii napowietrznych WN,
  - 10 m dla linii napowietrznych SN,
  - 5 m dla linii napowietrznych nN,
  - 2,5 m dla linii kablowych SN, nN,należy dokonywać uzgodnień branżowych z właścicielem tych linii, w szczególności w przypadkach planowania budowy, przebudowy lub remontu obiektu
5. Pasy ochrony funkcyjnej nie są równoznaczne z pasami określanymi na potrzeby ustanawiania służebności przesyłu, które wyznacza się w oparciu o inne przepisy.
6. Usunięcie ewentualnych kolizji istniejących urządzeń elektroenergetycznych z planowaną zabudową lub ich adaptacja do zmienionych warunków otoczenia, może nastąpić wyłącznie na zasadach określonych przez właściciela sieci, kosztem i staraniem inwestora zmieniającego zagospodarowanie terenu.
7. Zasilanie w energię elektryczną planowanych do budowy obiektów, bądź zwiększenie mocy dla obiektów istniejących, wymagać będzie odpowiedniej rozbudowy istniejącej infrastruktury elektroenergetycznej oraz budowy nowych sieci i urządzeń elektroenergetycznych - w zakresie uzgodnionym z właścicielem urządzeń.  
W zależności od wielkości zapotrzebowanej mocy przyłączeniowej oraz lokalizacji planowanych obiektów należy przewidzieć miejsca pod budowę nowych stacji transformatorowych SN/nN z dostępem komunikacyjnym do dróg publicznych oraz wyznaczyć pasy technologiczne dla prowadzenia odpowiednich linii elektroenergetycznych.
8. W załączeniu przesyłamy plan sytuacyjny z orientacyjną lokalizacją sieci WN i SN gdzie: sieć wysokiego napięcia oznaczona jest kolorem fioletowym, sieć średniego napięcia – kolorem granatowym, sieć „obca” (bez rozróżnienia poziomu napięcia) – kolorem czarnym.

W sprawach będących przedmiotem niniejszego pisma należy kontaktować się z Wydziałem Planowania i Rozwoju TAURON Dystrybucja S.A. Oddział w Częstochowie, tel.: 34 3648167 lub 34 3648479.

Z poważaniem

26.06.2020

X

TAURON Dystrybucja S.A.  
oddział w Częstochowie  
ul. Podgórska 25A  
31-035 Kraków  
*Marian Kunowski*

Podpisany przez: Kunowski Marian

Załączniki:  
Plan sytuacyjny sieci x 1

K/o:  
1 x OMR a/a

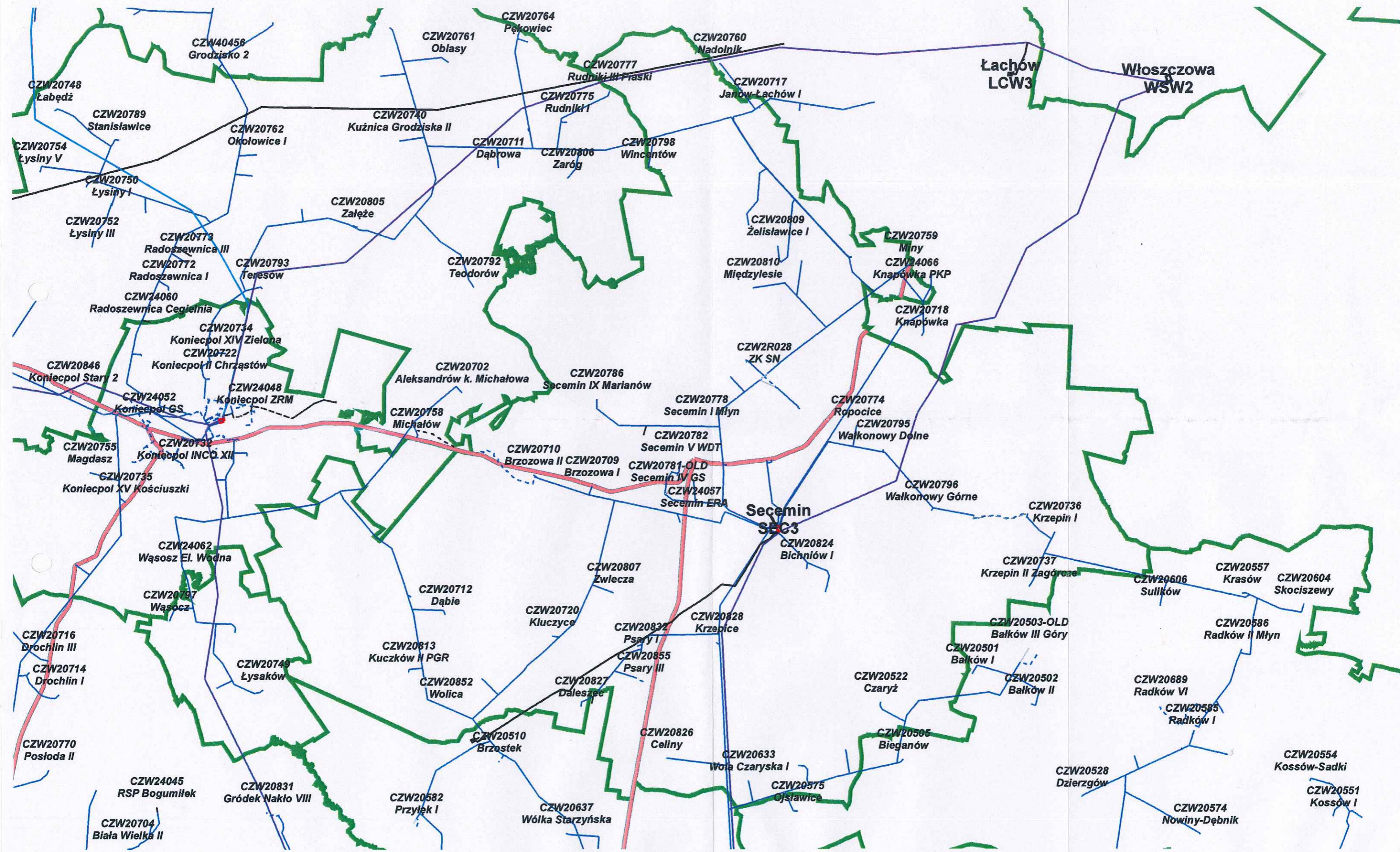



ŚWIĘTOKRZYSKI  
WOJEWÓDZKI  
KONSERWATOR  
ZABYTKÓW  
W KIELCACH

WOJEWÓDZKI URZĄD OCHRONY ZABYTKÓW W KIELCACH

Al. IX Wieków Kielc 3, 25-516 Kielce  
tel. (+48) 41 342-10-01  
e-mail: [sekretariat@wuoz.kielce.pl](mailto:sekretariat@wuoz.kielce.pl)  
[www.wuoz.kielce.pl](http://www.wuoz.kielce.pl)

Kielce, dnia 01-07-2020

Znak: ZN.UR.5150.59.2020

**Wójt Gminy Secemin**  
**ul. Struga 2**  
**29-145 Secemin**

Świętokrzyski Wojewódzki Konserwator Zabytków w Kielcach na podstawie art. 11 pkt 6 lit. c ustawy z dnia 27 marca 2003r o planowaniu i zagospodarowaniu przestrzennym. (j.t. Dz.U. z 2020, poz.293) oraz art. 4 ust. 6 art. 6 ust. 1 pkt 1 lit. b i c, art. 7 ust 1 i 4, art. 19 ust. 3 ustawy z dnia 23 lipca 2003r. o ochronie zabytków i opiece nad zabytkami (j.t. Dz.U. z 2020, poz. 282), w związku z pismem znak: RG.6720.1.2019.ID z dnia 10.06.2020r. (data wpływu 15.06.2020r.) **dotyczącym podjęcia przez Radę Gminy Secemin uchwały Nr VIII/61/19 z dnia 22 maja 2019 w sprawie sporządzenia zmiany studium uwarunkowań i kierunków zagospodarowania przestrzennego gminy**

informuje, że w związku z zakresem wnioskowanej zmiany studium, która obejmuje cały obszar w granicach administracyjnych gminy Secemin, a dotyczy zmian w zakresie przeznaczenia i zagospodarowania działek w różnych miejscowościach z obszaru gminy, bez konkretnej identyfikacji obszarów, to w zakresie ochrony dziedzictwa kulturowego należy uwzględnić wszystkie obiekty i obszary z ewidencji zabytków - wojewódzkiej i tożsamej z nią gminnej.

W oparciu o art. 18 i art. 19 ustawy o ochronie zabytków i opiece nad zabytkami w studiach uwarunkowań i kierunków zagospodarowania przestrzennego uwzględnia się również ustalenia gminnego programu opieki nad zabytkami. W powyższych opracowaniach wskazywana jest konieczność określania rozwiązań niezbędnych do zapobiegania zagrożeniom dla zabytków, zapewniania im ochrony przy realizacji inwestycji, przywracania zabytków do jak najlepszego stanu oraz ustalania stref ochrony konserwatorskiej.

Otrzymują za zwrotnym potwierdzeniem odbioru:

1. Adresat
2. *A/a*

Podpis

Anna Żak

Świętokrzyski Wojewódzki Konserwator  
Zabytków w Kielcach



Zn. spr.: ZG.2210.3.2020.ZG5

URZĄD GMINY SECEMIN  
KANCELARIA OGÓLNA

Wpł. dn. 03. 07. 2020

L. dz. PP. 4630.2020

Ilość zał ..... Podpis.....

Koniecpol, 01.07.2020 r.

*P. Kucharek*  
*P. Dąbrowski*

**Urząd Gminy Secemin  
ul. Struga 2  
29-145 Secemin**

W związku z pismem Regionalnej Dyrekcji Lasów Państwowych w Katowicach z dnia 18.06.2020 r. Zn. spr.: ES.2210.3.38.2020.GK oraz pismem Gminy Secemin z dnia 10.06.2020 r. RG.6720.1.2019.ID otrzymanym w dniu 19.06.2020 r. o przystąpieniu do sporządzania zmiany studium uwarunkowań i kierunków zagospodarowania przestrzennego gminy Secemin, Nadleśnictwo Koniecpol wnosi co następuje:

1. W zasięgu Gminy Secemin znajduje się ponad 4158 ha gruntów własności Skarbu Państwa w zarządzie PGL LP Nadleśnictwa Koniecpol (Rejestr gruntów, stan na dzień 01.07.2020 r.), na których prowadzona jest gospodarka leśna. Dla tych terenów nadrzędne pozostają ustalenia zawarte w Planie Urządzenia Lasu sporządzone dla Nadleśnictwa Koniecpol na lata 2015-2024 dotyczące granic i powierzchni lasów, w tym lasów ochronnych, zgodnie z art. 20 ustawy o lasach (tekst jedn. w Dz. U. z 2020 r., poz. 6), w powiązaniu z art. 15 ust. 2 pkt. 3 cyt. Ustawy o planowaniu i zagospodarowaniu przestrzennym.
2. Nadleśnictwo Koniecpol zwraca się z prośbą o podanie informacji:
  - a) Czy przyszłe zmiany dotyczą gruntów Skarbu Państwa w zarządzie PGL LP Nadleśnictwa Koniecpol,



- b) Jeżeli zmiany studium dotyczą gruntów Skarbu Państwa w zarządzie PGL LP Nadleśnictwa Koniecpol, to jakie są to zmiany, których działek ewidencyjnych dotyczą i jakiej powierzchni.
3. Wymienione w uzasadnieniu Uchwały nr VIII/61/19 Rady Gminy Secemin z dn. 22 maja 2019 r. działki ewidencyjne nr 69/3, 69/4, 69/5, 69/6, 69/7, 69/8 w obrębie ewidencyjnym Kuczków dla których ewentualna zmiana studium pozwoli na prowadzenie hodowli zwierząt na dużą skalę, graniczą bezpośrednio z gruntami leśnymi Skarbu Państwa w zarządzie PGL LP Nadleśnictwo Koniecpol, tj. z dz. ew. nr 149, 150 oraz 154/1 obręb ewidencyjny Kuczków. Wobec powyższego Nadleśnictwo Koniecpol już na tym etapie zgłasza zapytanie tj. czy planowana w/w inwestycja (po zmianie studium) nie wpłynie negatywnie na aparat asymilacyjny drzewostanów graniczących z w/w hodowlą zwierząt oraz czy nie spowoduje powolnego zamierania drzewostanów prowadzącego do zagrożenia ich trwałości i utrzymania zrównoważonej gospodarki leśnej.
4. Zgodnie z art.35.1 Ustawy z dnia 28 września 1991 r. o lasach (tj. Dz.U. z 2020 r. poz. 6,148). Nadleśniczy prowadzi samodzielnie gospodarkę leśną w nadleśnictwie na podstawie planu urządzenia lasu oraz odpowiada za stan lasu. Sposób prowadzenia wspomnianej, trwale zrównoważonej gospodarki leśnej szczegółowo określa art.7.1 Ustawy o lasach. Na przytoczenie zasługują następujące cele:
- 1) zachowanie lasów i korzystnego ich wpływu na klimat, powietrze, wodę, glebę, warunki życia i zdrowia człowieka oraz na równowagę przyrodniczą;
  - 2) ochrony lasów, zwłaszcza lasów i ekosystemów leśnych stanowiących naturalne fragmenty rodzimej przyrody lub lasów szczególnie cennych ze względu na:
    - a) zachowanie różnorodności przyrodniczej,
    - b) zachowanie leśnych zasobów genetycznych,
    - c) walory krajobrazowe,
    - d) potrzeby nauki;
  - 3) ochrony gleb i terenów szczególnie narażonych na zanieczyszczenie lub uszkodzenie oraz o specjalnym znaczeniu społecznym;





## PGL Lasy Państwowe Nadleśnictwo Koniecpol

- 4) ochrony wód powierzchniowych i głębinowych, retencji zlewni, w szczególności na obszarach wododziałów i na obszarach zasilania zbiorników wód podziemnych;

W związku z powyższym, w celu obligatoryjnego podporządkowania cytowanemu aktowi prawnemu, Nadleśnictwo Koniecpol musi mieć pewność, że dane przedsięwzięcie nie wpłynie negatywnie na stan gruntów i lasów będących w zarządzie jednostki.

5. Przy sporządzaniu zmian studium uwarunkowań i kierunków zagospodarowania przestrzennego należy przestrzegać, by tereny graniczące z działkami leśnymi miały projektowaną ewentualną linię zabudowy od strony graniczącego lasu zgodnie z wytycznymi zawartymi w obowiązującym rozporządzeniu Ministra Infrastruktury z dnia 12 kwietnia 2002 r. w sprawie warunków technicznych, jakim powinny odpowiadać budynki i ich usytuowanie (Dz. U. z 2019 r., poz. 1065). Z treści § 271 ust. 1, 2, 8 i 8a przedmiotowego rozporządzenia wynika, że odległość budynków mieszkalnych (które zgodnie z § 209 rozporządzenia zaliczane są do kategorii ZL) winna wynosić 12 m lub w przypadku budynków wykonanych z elementów nierozprzestrzeniających ognia, niezawierających pomieszczeń zagrożonych wybuchem oraz posiadających klasę odporności pożarowej wyższą niż wymagana zgodnie z § 212 - odległość powinna wynosić 4 m. Zaleca się jednak by była to odległość nie mniejsza niż 25 m - jest to odstęp, powyżej którego potencjalne zagrożenie ze strony drzew rosnących na sąsiedniej działce staje się znacznie mniejsze. Podmiot posadawiający budowle w odległości mniejszej niż wyżej wskazana musi być świadomy zagrożenia wynikającego z sąsiedztwa rosnących drzew. Nadleśnictwo Koniecpol nie ponosi odpowiedzialności za ograniczenie dostępu światła dziennego do pomieszczeń budynków oraz infrastruktury spowodowane sąsiedztwem działek leśnych, będących własnością Skarbu Państwa w zarządzie Nadleśnictwa Koniecpol.
6. Równocześnie informujemy, że zgodnie z art. 7 ustawy o ochronie gruntów rolnych i leśnych, (tekst jedn.: Dz. U. z 2017 r. poz. 1161), w związku z art. 17 ustawy o planowaniu i zagospodarowaniu przestrzennym (tekst jedn.



## PGL Lasy Państwowe Nadleśnictwo Koniecpol

Dz.U. z 2017 r. poz. 1073 ) - przeznaczenie gruntów leśnych Skarbu Państwa na cele nierolnicze i nieleśne wymaga uzyskania wcześniej zgody ministra właściwego ds. środowiska, a w przypadku pozostałych gruntów leśnych zgody marszałka województwa. Uchwalenie planu bez takich zgód, czyni go automatycznie planem wadliwym.

Do wiadomości (poczta elektroniczna):

1. Regionalna Dyrekcja Lasów Państwowych w Katowicach, ul. Św. Huberta 43/45, 40-543 Katowice

**Dokument elektroniczny**

URZĄD GMINY SECEMIN  
KANCELARIA OGÓLNA

Wpł. dn. 03.07.2020

L. dz. PP. 4643.2020

Ilość zał .....Podpis.....

*p. Kudłowski*  
*p. Dziżkiewicz*

**Miejsce i data sporządzenia dokumentu**

Włoszczowa 2020-07-03

**Dane nadawcy**

Zarząd Dróg Powiatowych we Włoszczowie  
29-100 Włoszczowa  
ul. Jędrzejowska 81  
Województwo: ŚWIĘTOKRZYSKIE  
Powiat: włoszczowski  
Gmina: Włoszczowa (miasto)  
Telefon: +48413941023  
Email: zdpwłoszczowa@op.pl

**Dane adresata**

URZĄD GMINY SECEMIN (29-145 SECEMIN, WOJ.  
ŚWIĘTOKRZYSKIE)

**INFORMACJA**

**dot. odpowiedź na zawiadomienie RG.6720.1.2019.ID**

W załączeniu przesyłam odpowiedź na zawiadomienie RG.6720.1.2019.ID.

**Załączniki:**

- 1. [ZDP.DT.4212.71.2020.SD.pdf](#)

Dokument został podpisany, aby go zweryfikować należy użyć oprogramowania do weryfikacji podpisu. Data złożenia podpisu:  
2020-07-03T13:36:11.903+02:00

**Podpis elektroniczny**

...dną z dokumentem elektronicznym  
...ym bezpiecznym podpisem  
...tronicznym w dniu 03.07.2020 r.  
... przez Panią/Pana *Małgorzata Kudłowska*

Inspektor  
ds. Administracyjno Kancelaryjnych  
i Promocji Gminy  
*Małgorzata Dudek*

ZARZĄD DRÓG POWIATOWYCH  
we Włoszczowie  
ul. Jędrzejowska 81, 29-100 Włoszczowa  
tel. 41 3941023, 41 3942519  
ZDP.DT.4212.71.2020.SD

Włoszczowa, dnia 29.06.2020r.

**Wójt Gminy Secemin**  
**ul. Struga 2**  
**29 - 145 Secemin**

Zarząd Dróg Powiatowych we Włoszczowie w odpowiedzi na zawiadomienie znak: RG.6720.1.2019.ID z dnia 10.06.2020r. (data wpływu 15.06.2020r.), w sprawie przystąpienia do sporządzenia zmiany stadium uwarunkowań i kierunków zagospodarowania przestrzennego gminy Secemin w jej granicach administracyjnych, wnosi o wprowadzenie w przedmiotowym studium następujących założeń odnoszących się do dróg powiatowych będących na terenie gminy Secemin:

1. Droga nr 0229T dr. woj. nr 742 - Wola Wiśniowa - Ludwinów - Bebelno - Krzepin - Wałkonowy Górne - Wałkonowy Dolne - Ropocice - dr. woj. nr 786, droga klasy Z, szerokość pasa drogowego w liniach (rozgraniczających) w szerokości rzeczywiście użytkowanego pasa drogowego lecz nie więcej niż 16,00m.
2. Droga nr 0230T (Kuznica Grodziska) - gr. woj. świętokrzyskiego - Żeliszawice, droga klasy Z, szerokość pasa drogowego w liniach (rozgraniczających) w szerokości rzeczywiście użytkowanego pasa drogowego lecz nie więcej niż 16,00m.
3. Droga nr 0231T Secemin - Marchocice - Żeliszawiczki - Miny, droga klasy Z, szerokość pasa drogowego w liniach (rozgraniczających) w szerokości rzeczywiście użytkowanego pasa drogowego lecz nie więcej niż 16,00m.
4. Droga nr 0232T Kuczków - Wolica - gr. woj. świętokrzyskiego - (Brzostek), droga klasy Z, szerokość pasa drogowego w liniach (rozgraniczających) w szerokości rzeczywiście użytkowanego pasa drogowego lecz nie więcej niż 16,00m.
5. Droga nr 0233T Secemin - Bichniów - Czaryż - Bałków - Dzierzgów, droga klasy Z, szerokość pasa drogowego w liniach (rozgraniczających) rzeczywiście użytkowanego pasa drogowego lecz nie więcej niż 16,00m.
6. Droga nr 0234T Bichniów - Psary - Kuczków - gr.woj. świętokrzyskiego - (Koniecpol), droga klasy Z, szerokość pasa drogowego w liniach (rozgraniczających) w szerokości rzeczywiście użytkowanego pasa drogowego lecz nie więcej niż 16,00m.
7. Droga nr 0235T Wałkonowy Górne - Bałków - dr. powiat. nr 0233T, droga klasy Z, szerokość pasa drogowego w liniach (rozgraniczających) w szerokości rzeczywiście użytkowania pasa drogowego lecz nie więcej niż 16,00m.
8. Droga nr 0242T Czaryż - Wola Czaryska - Ojsławice - gr. woj. świętokrzyskiego (Rędziny), droga klasy Z, szerokość pasa drogowego w liniach (rozgraniczających) w szerokości rzeczywistego użytkowania pasa drogowego lecz nie więcej niż 16,00m.
9. Droga nr 0243T Dzierzgów - Bieganów - Wola Czaryska, droga klasy Z, szerokość pasa drogowego w liniach (rozgraniczających) w szerokości rzeczywiście użytkowanego pasa drogowego lecz nie więcej niż 16,00m.

DYREKTOR  
Zarządu Dróg Powiatowych  
we Włoszczowie  
mgr Norbert Gąsieniec



p. Kucherek /  
p. Daszkiewicz /  
Hoy

original

URZĄD GMINY SECEMIN  
KANCELARIA OGÓLNA

Wpł. dn. 07. 07. 2020

L. dz. RP 4630 ko 2p

Ilość zał. Podpis.

Koniecpol, 01.07.2020 r.

Zn. spr.: ZG.2210.3.2020.ZG5

Urząd Gminy Secemin  
ul. Struga 2  
29-145 Secemin

W związku z pismem Regionalnej Dyrekcji Lasów Państwowych w Katowicach z dnia 18.06.2020 r. Zn. spr.: ES.2210.3.38.2020.GK oraz pismem Gminy Secemin z dnia 10.06.2020 r. RG.6720.1.2019.ID otrzymanym w dniu 19.06.2020 r. o przystąpieniu do sporządzania zmiany studium uwarunkowań i kierunków zagospodarowania przestrzennego gminy Secemin, Nadleśnictwo Koniecpol wnosi co następuje:

1. W zasięgu Gminy Secemin znajduje się ponad 4158 ha gruntów własności Skarbu Państwa w zarządzie PGL LP Nadleśnictwa Koniecpol (Rejestr gruntów, stan na dzień 01.07.2020 r.), na których prowadzona jest gospodarka leśna. Dla tych terenów nadrzędne pozostają ustalenia zawarte w Planie Urządzenia Lasu sporządzone dla Nadleśnictwa Koniecpol na lata 2015-2024 dotyczące granic i powierzchni lasów, w tym lasów ochronnych, zgodnie z art. 20 ustawy o lasach (tekst jedn. w Dz. U. z 2020 r., poz. 6), w powiązaniu z art. 15 ust. 2 pkt. 3 cyt. Ustawy o planowaniu i zagospodarowaniu przestrzennym.
2. Nadleśnictwo Koniecpol zwraca się z prośbą o podanie informacji:
  - a) Czy przyszłe zmiany dotyczą gruntów Skarbu Państwa w zarządzie PGL LP Nadleśnictwa Koniecpol,



- b) Jeżeli zmiany studium dotyczą gruntów Skarbu Państwa w zarządzie PGL LP Nadleśnictwa Koniecpol, to jakie są to zmiany, których działek ewidencyjnych dotyczą i jakiej powierzchni.
3. Wymienione w uzasadnieniu Uchwały nr VIII/61/19 Rady Gminy Secemin z dn. 22 maja 2019 r. działki ewidencyjne nr 69/3, 69/4, 69/5, 69/6, 69/7, 69/8 w obrębie ewidencyjnym Kuczków dla których ewentualna zmiana studium pozwoli na prowadzenie hodowli zwierząt na dużą skalę, graniczą bezpośrednio z gruntami leśnymi Skarbu Państwa w zarządzie PGL LP Nadleśnictwo Koniecpol, tj. z dz. ew. nr 149, 150 oraz 154/1 obręb ewidencyjny Kuczków. Wobec powyższego Nadleśnictwo Koniecpol już na tym etapie zgłasza zapytanie tj. czy planowana w/w inwestycja (po zmianie studium) nie wpłynie negatywnie na aparat asymilacyjny drzewostanów graniczących z w/w hodowlą zwierząt oraz czy nie spowoduje powolnego zamierania drzewostanów prowadzącego do zagrożenia ich trwałości i utrzymania zrównoważonej gospodarki leśnej.
4. Zgodnie z art.35.1 Ustawy z dnia 28 września 1991 r. o lasach (tj. Dz.U. z 2020 r. poz. 6,148). Nadleśniczy prowadzi samodzielnie gospodarkę leśną w nadleśnictwie na podstawie planu urządzenia lasu oraz odpowiada za stan lasu. Sposób prowadzenia wspomnianej, trwale zrównoważonej gospodarki leśnej szczegółowo określa art.7.1 Ustawy o lasach. Na przytoczenie zasługują następujące cele:
- 1) zachowanie lasów i korzystnego ich wpływu na klimat, powietrze, wodę, glebę, warunki życia i zdrowia człowieka oraz na równowagę przyrodniczą;
  - 2) ochrony lasów, zwłaszcza lasów i ekosystemów leśnych stanowiących naturalne fragmenty rodzimej przyrody lub lasów szczególnie cennych ze względu na:
    - a) zachowanie różnorodności przyrodniczej,
    - b) zachowanie leśnych zasobów genetycznych,
    - c) walory krajobrazowe,
    - d) potrzeby nauki;
  - 3) ochrony gleb i terenów szczególnie narażonych na zanieczyszczenie lub uszkodzenie oraz o specjalnym znaczeniu społecznym;



- 4) ochrony wód powierzchniowych i głębinowych, retencji zlewni, w szczególności na obszarach wododziałów i na obszarach zasilania zbiorników wód podziemnych;

W związku z powyższym, w celu obligatoryjnego podporządkowania cytowanemu aktowi prawnemu, Nadleśnictwo Koniecpol musi mieć pewność, że dane przedsięwzięcie nie wpłynie negatywnie na stan gruntów i lasów będących w zarządzie jednostki.

5. Przy sporządzaniu zmian studium uwarunkowań i kierunków zagospodarowania przestrzennego należy przestrzegać, by tereny graniczące z działkami leśnymi miały projektowaną ewentualną linię zabudowy od strony graniczącego lasu zgodnie z wytycznymi zawartymi w obowiązującym rozporządzeniu Ministra Infrastruktury z dnia 12 kwietnia 2002 r. w sprawie warunków technicznych, jakim powinny odpowiadać budynki i ich usytuowanie (Dz. U. z 2019 r., poz. 1065). Z treści § 271 ust. 1, 2, 8 i 8a przedmiotowego rozporządzenia wynika, że odległość budynków mieszkalnych (które zgodnie z § 209 rozporządzenia zaliczane są do kategorii ZL) winna wynosić 12 m lub w przypadku budynków wykonanych z elementów nierozprzestrzeniających ognia, niezawierających pomieszczeń zagrożonych wybuchem oraz posiadających klasę odporności pożarowej wyższą niż wymagana zgodnie z § 212 - odległość powinna wynosić 4 m. Zaleca się jednak by była to odległość nie mniejsza niż 25 m - jest to odstęp, powyżej którego potencjalne zagrożenie ze strony drzew rosnących na sąsiedniej działce staje się znacznie mniejsze. Podmiot posadawiający budowle w odległości mniejszej niż wyżej wskazana musi być świadomy zagrożenia wynikającego z sąsiedztwa rosnących drzew. Nadleśnictwo Koniecpol nie ponosi odpowiedzialności za ograniczenie dostępu światła dziennego do pomieszczeń budynków oraz infrastruktury spowodowane sąsiedztwem działek leśnych, będących własnością Skarbu Państwa w zarządzie Nadleśnictwa Koniecpol.
6. Równocześnie informujemy, że zgodnie z art. 7 ustawy o ochronie gruntów rolnych i leśnych, (tekst jedn.: Dz. U. z 2017 r. poz. 1161), w związku z art. 17 ustawy o planowaniu i zagospodarowaniu przestrzennym (tekst jedn.



## PGL Lasy Państwowe Nadleśnictwo Koniecpol

Dz.U. z 2017 r. poz. 1073 ) - przeznaczenie gruntów leśnych Skarbu Państwa na cele nierolnicze i nieleśne wymaga uzyskania wcześniej zgody ministra właściwego ds. środowiska, a w przypadku pozostałych gruntów leśnych zgody marszałka województwa. Uchwalenie planu bez takich zgód, czyni go automatycznie planem wadliwym.

NADLEŚNICZY

*[Signature]*  
mgr inż. Jan Skrzypczak

Do wiadomości (poczta elektroniczna):

1. Regionalna Dyrekcja Lasów Państwowych w Katowicach, ul. Św. Huberta 43/45, 40-543 Katowice



Wydział Zarządzania Majątkiem Sieciowym Radom



2020-40815  
1120 DE-DSR-DUR-WFR.7111.473.2020.2

URZĄD GMINY SECEMIN  
KANCLERIA OGÓLNA

Wpł. dn. 10. 07. 2020

L. dz. PP. 6848. 1020

Ilość zał. Podpis

*P. Kudłowski*

Radom, 8 lipca 2020r.

*P. Drogoszkiwicz*

URZĄD GMINY SECEMIN  
ul. STRUGA 2  
29-145 SECEMIN  
woj. świętokrzyskie

*Dotyczy: zmiany studium uwarunkowań i kierunków zagospodarowania przestrzennego*

W nawiązaniu do zawiadomienia RG.6720.1.2019.ID z dnia 10.06.2020 r. (data wpływu 18.06.2020 r.) w sprawie przystąpienia do sporządzenia zmiany **Studium uwarunkowań i kierunków zagospodarowania przestrzennego Gminy Secemin**, uprzejmie informujemy, że przez obręb Żeliszewice, przebiega przesyłowa linia elektroenergetyczna 220 kV relacji Joachimów - Kielce (wraz z pasem technologicznym o szerokości 50 m – po 25 m w obie strony od osi linii). W związku z niniejszym w załączeniu przesyłamy mapę z trasą przebiegu ww. linii przez teren gminy, a poniżej wytyczne o ograniczeniach w pasie technologicznym tej linii.

*W pasie technologicznym linii:*

- 1. Obowiązuje zakaz lokalizacji budynków przeznaczonych na stały pobyt ludzi a warunki lokalizacji pozostałych obiektów budowlanych nieprzeznaczonych na stały pobyt ludzi powinny uwzględniać wymogi określone w przepisach odrębnych oraz normach dotyczących projektowania linii elektroenergetycznych.*
- 2. Lokalizacja obiektów budowlanych zawierających materiały niebezpieczne pożarowo, stacji paliw i stref zagrożonych wybuchem w pobliżu linii elektroenergetycznej powinna uwzględniać wymogi określone w przepisach odrębnych oraz normach dotyczących projektowania linii elektroenergetycznych.*
- 3. W odniesieniu do hałd i nasypów zabrania się zwiększania rzędnej terenu o więcej niż 0,5 m.*
- 4. Niedopuszczalne jest tworzenie nasadzeń drzew, krzewów i roślinności przekraczającej 3 metry wysokości.*
- 5. Dopuszcza się wykonanie napraw oraz prac remontowych i konserwacyjnych na istniejącej linii.*
- 6. Warunki lokalizacji wszystkich obiektów i urządzeń oraz zmiany w kwalifikacji terenów w pasach technologicznych – zgodnie z przepisami odrębnymi.*

**Prosimy o przesłanie projektu studium celem uzgodnień.**

Z poważaniem

Podpis jest prawidłowy

Dokument podpisany przez Michał Karol Bednarczyk  
Data: 2020.07.08 12:43:00 CESY

Załącznik:

1. Trasa przebiegu linii 220 kV relacji Joachimów - Kielce przez teren gminy Secemin.

Kopię otrzymują:

1. 1 x DE/WFR.

Adres do korespondencji: Polskie Sieci Elektroenergetyczne S.A., biuro w Radomiu,  
26-600 Radom, ul. Żeromskiego 75, Sekretariat: tel. +48 48 366 06 01, fax. +48 48 366 06 06

**Załącznik nr 1. Trasa przebiegu linii 220 kV relacji Joachimów - Kielce przez teren gminy Secemin.**

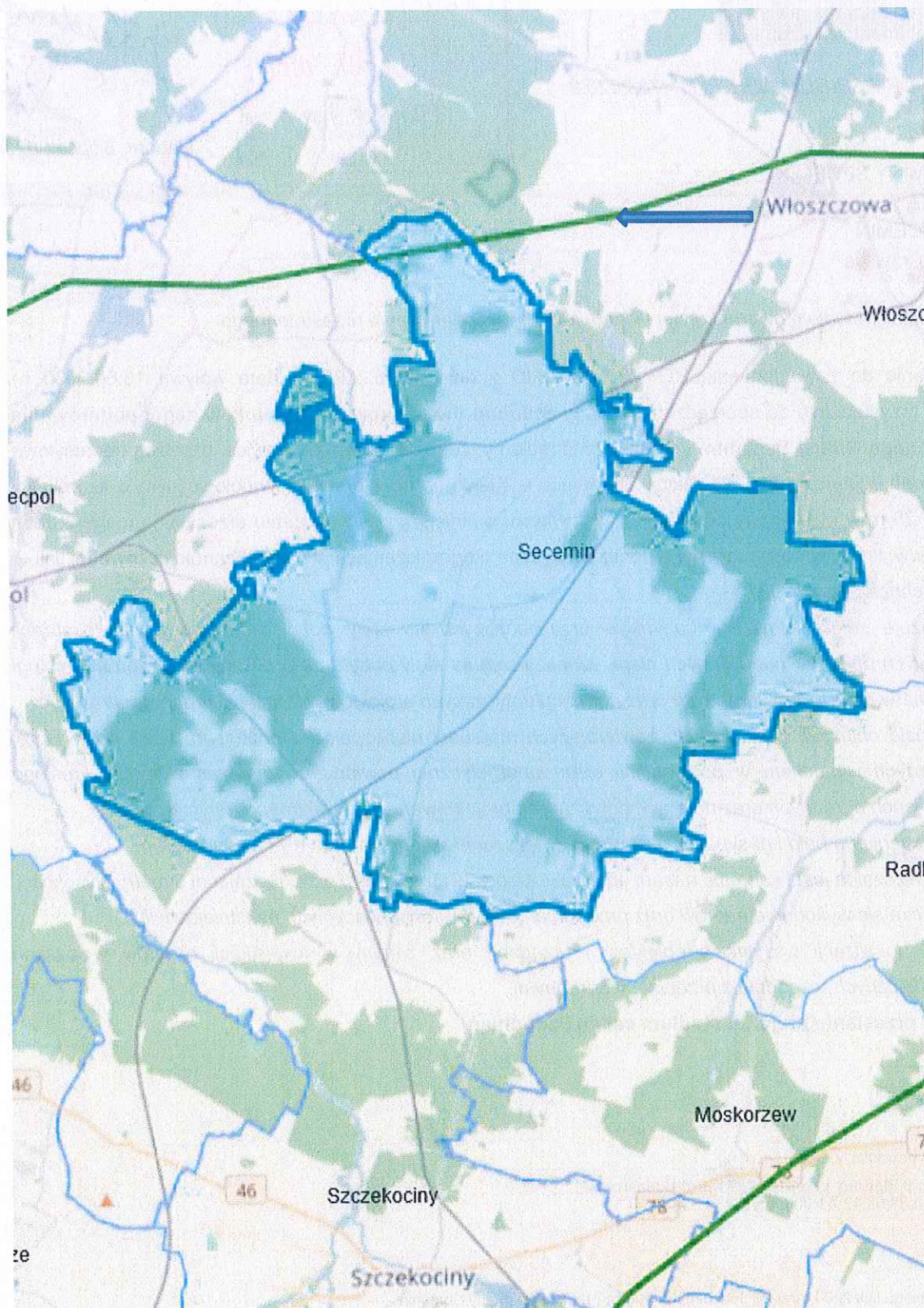

← Linia 220 kV relacji Joachimów – Kielce

Załącznik nr 1. Trasa przebiegu linii 220 kV relacji Joachimów - Kielce przez teren obrębu Żeliszawice.

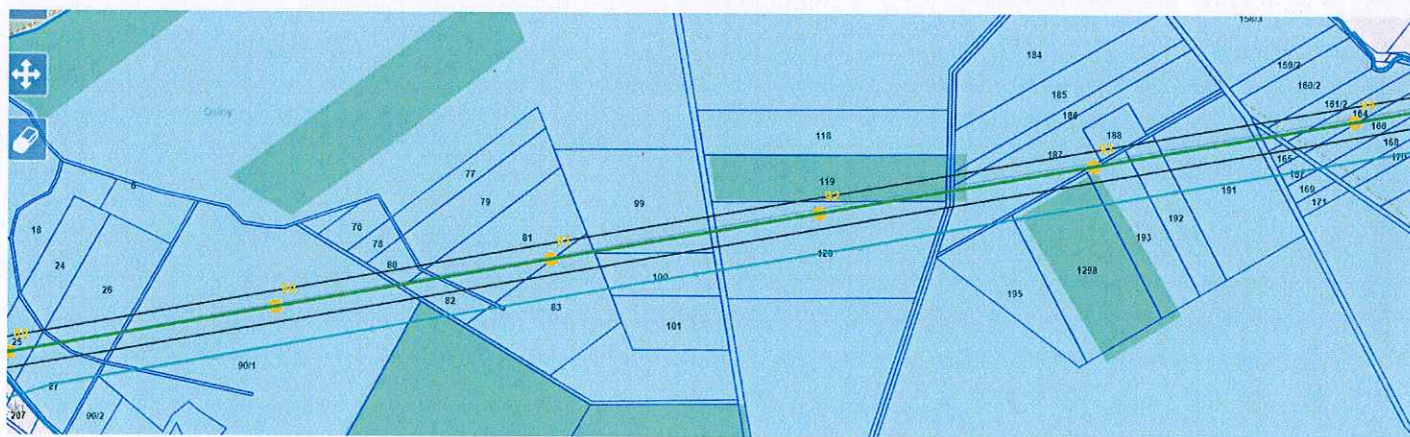
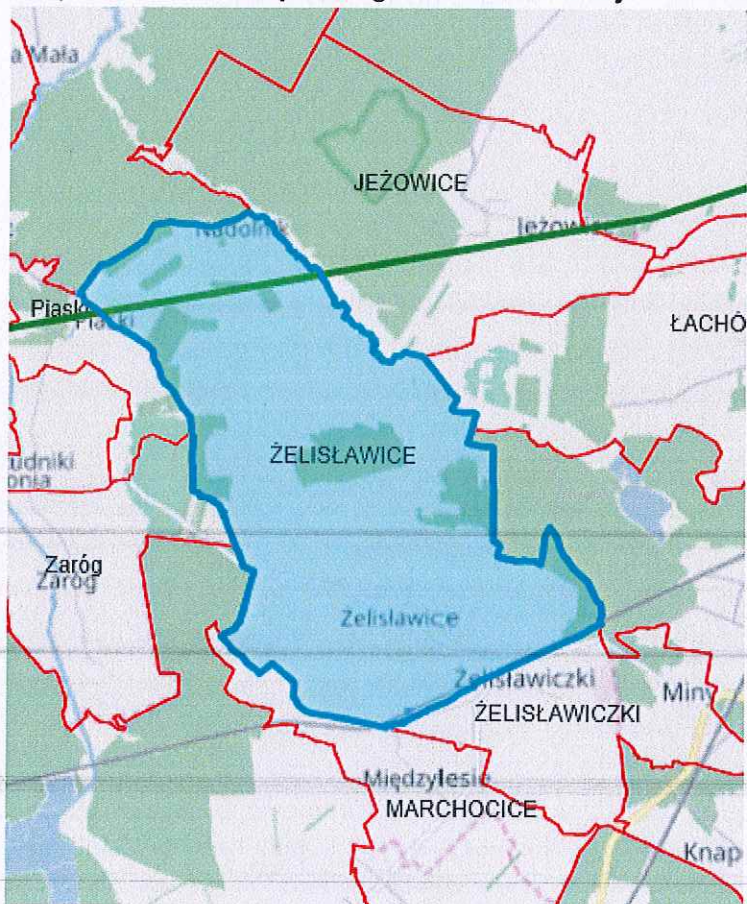

Public Law 94-142  
Education for All Handicapped Children Act  
20 U.S.C. 1401 et seq.

Section 300.101 - Purpose of Part H. The purpose of this part is to ensure that all children with handicaps are educated to the maximum extent appropriate with children who are not handicapped.



Załącznik nr 1. Trasa przebiegu linii 220 kV relacji Joachimów - Kielce przez teren obrębu Żeliszawice (w przybliżeniu).

