STUDIUM UWARUNKOWAN I KIERUNKOW ZAGOSPODAROWANIA PRZESTRZENNEGO GMINY SECEMIN - UWARUNKOWANIA

SKALA 1:10000

Oznaczenia na rysunku:

- Granica gminy Secemin
- Granice działek ewidencyjnych

Istniejące sposoby użytkowania terenu:

- Tereny zabudowy mieszkaniowej jednorodzinnej
- Tereny zabudowy mieszkaniowej jednorodzinnej i usług
- Tereny zabudowy zagrodowej
- Tereny zabudowy zagrodowej i usług
- Tereny zabudowy rekreacji indywidualnej
- Tereny zabudowy mieszkaniowej jednorodzinnej i rekreacji indywidualnej
- Tereny zabudowy zagrodowej i rekreacji indywidualnej
- Tereny zabudowy mieszkaniowej wielorodzinnej
- Tereny usług
- Tereny usług turystyki, sportu i rekreacji
- Tereny zabudowy zagrodowej z terenami produkcyjno-usługowymi
- Tereny obsługi rolnej, hodowlanej i leśnej
- Tereny zabudowy mieszkaniowej jednorodzinnej wraz z obsługą produkcji rolnej i hodowlanej
- Tereny produkcyjno-usługowe z zabudową mieszkaniową jednorodzinną
- Tereny produkcyjno-usługowe
- Tereny infrastruktury technicznej
- Tereny stawów hodowlanych
- Tereny zieleni urządzonej
- Tereny zieleni naturalnej
- Tereny cmentarzy
- Tereny zamknięte - kolejowe
- Tereny rolne
- Tereny łąk
- Tereny pastwisk
- Tereny lasów
- Tereny zadrzewione i zakrzewione
- Tereny nieużytków
- Tereny wód powierzchniowych
- Tereny dróg

Wybrane elementy infrastruktury technicznej mające wpływ na lokalne warunki środowiska przyrodniczego:

- Droga wojewódzka wraz z numerem
- Drogi powiatowe wraz z numerami
- Drogi publiczne - gminne
- Linie kolejowe wraz z numerami
- Szlak rowerowy "Miejsca Mocy"
- Szlak rowerowy "Lasami Dookoła Włoszczowy"
- Napowietrzne linie elektroenergetyczne 220 kV
- Napowietrzne linie elektroenergetyczne 110 kV
- Napowietrzne linie elektroenergetyczne średniego napięcia (15 kV)
- Sieć wodociągowa
- Sieć wodociągowa - przebieg orientacyjny
- Sieć kanalizacyjna
- Główny Punkt Zasilania "Secemin" 110 kV/15 kV
- Stacje transformatorowe
- Stacje przekaźnikowe telefonii komórkowej
- Ujęcia wód podziemnych
- Obiekty wodociągowe
- Mechaniczno-biologiczna oczyszczalnia ścieków

Elementy środowiska przyrodniczego:

Tereny i obiekty objęte ochroną:

- Obszar Natura 2000 mający znaczenie dla Wspólnoty Dolina Górnej Pilicy
- Pomniki przyrody
- Zasięg użytku ekologicznego
- Zasięg terenów w których występują klasy gleb I-III
- Granice lasów wodochronnych

Pozostałe cenne elementy środowiska przyrodniczego:

- Korytarze ekologiczne
- Zasięg udokumentowanych złóż kopalin
- Tereny rolne
- Tereny łąk
- Tereny pastwisk
- Tereny lasów
- Tereny zadrzewione i zakrzewione
- Tereny wód powierzchniowych

Zagrożenia środowiska przyrodniczego:

- Granice strefy oddziaływania linii elektroenergetycznej 220 kV
- Granice strefy oddziaływania linii elektroenergetycznej 110 kV
- Źródła wzmożonego oddziaływania akustycznego
- Zasięg terenów potencjalnie zagrożonych powodzią (wyznaczonych na podstawie ukształtowania terenu)

Inne szczególne wymogi, ograniczenia i wskazania dotyczące zagospodarowania terenów:

- Granice strefy ochrony sanitarnej od cmentarzy

Elementy środowiska kulturowego:

- Obiekty wpisane do rejestru zabytków
- Obiekty wpisane do wojewódzkiej ewidencji zabytków
- Granice stanowisk archeologicznych
- Miejsca pamięci

N

1 0 1 2 km

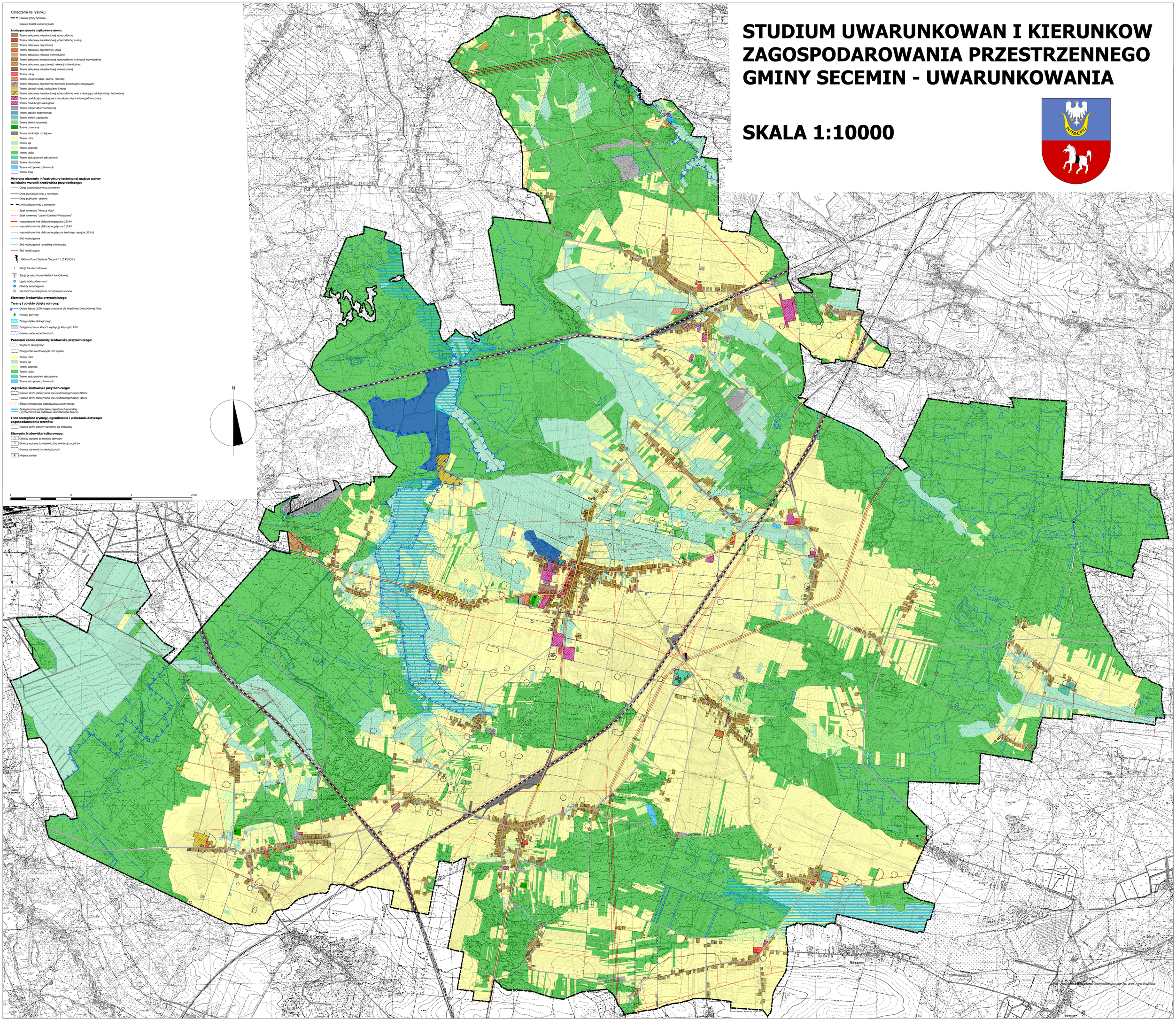
Secemin
Zeliskowice
Garnca
Aleksandrów
Bieganów
Bukowa
Dobrzeszów
Dobrzeszów Dolny
Wola Kowalowska
Wola Czarnocka
Wola Czarnocka Dolna
Wola Czarnocka Górna
Wola Czarnocka Kolonia
Wola Czarnocka Pierwsza
Wola Czarnocka Druga
Wola Czarnocka Trzecia
Wola Czarnocka Czwarta
Wola Czarnocka Piąta
Wola Czarnocka Szósta
Wola Czarnocka Siódma
Wola Czarnocka Ósma
Wola Czarnocka Dziewiąta
Wola Czarnocka Dziesiąta
Wola Czarnocka Jedenasta
Wola Czarnocka Dwunasta
Wola Czarnocka Trzynasta
Wola Czarnocka Czternasta
Wola Czarnocka Piętnasta
Wola Czarnocka Szesnasta
Wola Czarnocka Siedemnasta
Wola Czarnocka Osiemnasta
Wola Czarnocka Dziewiętnasta
Wola Czarnocka Dwudziesta
Wola Czarnocka Dwudziesta Pierwsza
Wola Czarnocka Dwudziesta Druga
Wola Czarnocka Dwudziesta Trzecia
Wola Czarnocka Dwudziesta Czwarta
Wola Czarnocka Dwudziesta Piąta
Wola Czarnocka Dwudziesta Szósta
Wola Czarnocka Dwudziesta Siódma
Wola Czarnocka Dwudziesta Ósma
Wola Czarnocka Dwudziesta Dziewiąta
Wola Czarnocka Dwudziesta Dziesiąta
Wola Czarnocka Dwudziesta Jedenasta
Wola Czarnocka Dwudziesta Dwunasta
Wola Czarnocka Dwudziesta Trzynasta
Wola Czarnocka Dwudziesta Czternasta
Wola Czarnocka Dwudziesta Piętnasta
Wola Czarnocka Dwudziesta Szesnasta
Wola Czarnocka Dwudziesta Siedemnasta
Wola Czarnocka Dwudziesta Osiemnasta
Wola Czarnocka Dwudziesta Dziewiętnasta
Wola Czarnocka Dwudziesta Dwudziesta
Wola Czarnocka Dwudziesta Dwudziesta Pierwsza
Wola Czarnocka Dwudziesta Dwudziesta Druga
Wola Czarnocka Dwudziesta Dwudziesta Trzecia
Wola Czarnocka Dwudziesta Dwudziesta Czwarta
Wola Czarnocka Dwudziesta Dwudziesta Piąta
Wola Czarnocka Dwudziesta Dwudziesta Szósta
Wola Czarnocka Dwudziesta Dwudziesta Siódma
Wola Czarnocka Dwudziesta Dwudziesta Ósma
Wola Czarnocka Dwudziesta Dwudziesta Dziewiąta
Wola Czarnocka Dwudziesta Dwudziesta Dziesiąta
Wola Czarnocka Dwudziesta Dwudziesta Jedenasta
Wola Czarnocka Dwudziesta Dwudziesta Dwunasta
Wola Czarnocka Dwudziesta Dwudziesta Trzynasta
Wola Czarnocka Dwudziesta Dwudziesta Czternasta
Wola Czarnocka Dwudziesta Dwudziesta Piętnasta
Wola Czarnocka Dwudziesta Dwudziesta Szesnasta
Wola Czarnocka Dwudziesta Dwudziesta Siedemnasta
Wola Czarnocka Dwudziesta Dwudziesta Osiemnasta
Wola Czarnocka Dwudziesta Dwudziesta Dziewiętnasta
Wola Czarnocka Dwudziesta Dwudziesta Dwudziesta
Wola Czarnocka Dwudziesta Dwudziesta Dwudziesta Pierwsza
Wola Czarnocka Dwudziesta Dwudziesta Dwudziesta Druga
Wola Czarnocka Dwudziesta Dwudziesta Dwudziesta Trzecia
Wola Czarnocka Dwudziesta Dwudziesta Dwudziesta Czwarta
Wola Czarnocka Dwudziesta Dwudziesta Dwudziesta Piąta
Wola Czarnocka Dwudziesta Dwudziesta Dwudziesta Szósta
Wola Czarnocka Dwudziesta Dwudziesta Dwudziesta Siódma
Wola Czarnocka Dwudziesta Dwudziesta Dwudziesta Ósma
Wola Czarnocka Dwudziesta Dwudziesta Dwudziesta Dziewiąta
Wola Czarnocka Dwudziesta Dwudziesta Dwudziesta Dziesiąta
Wola Czarnocka Dwudziesta Dwudziesta Dwudziesta Jedenasta
Wola Czarnocka Dwudziesta Dwudziesta Dwudziesta Dwunasta
Wola Czarnocka Dwudziesta Dwudziesta Dwudziesta Trzynasta
Wola Czarnocka Dwudziesta Dwudziesta Dwudziesta Czternasta
Wola Czarnocka Dwudziesta Dwudziesta Dwudziesta Piętnasta
Wola Czarnocka Dwudziesta Dwudziesta Dwudziesta Szesnasta
Wola Czarnocka Dwudziesta Dwudziesta Dwudziesta Siedemnasta
Wola Czarnocka Dwudziesta Dwudziesta Dwudziesta Osiemnasta
Wola Czarnocka Dwudziesta Dwudziesta Dwudziesta Dziewiętnasta
Wola Czarnocka Dwudziesta Dwudziesta Dwudziesta Dwudziesta
Wola Czarnocka Dwudziesta Dwudziesta Dwudziesta Dwudziesta Pierwsza
Wola Czarnocka Dwudziesta Dwudziesta Dwudziesta Dwudziesta Druga
Wola Czarnocka Dwudziesta Dwudziesta Dwudziesta Dwudziesta Trzecia
Wola Czarnocka Dwudziesta Dwudziesta Dwudziesta Dwudziesta Czwarta
Wola Czarnocka Dwudziesta Dwudziesta Dwudziesta Dwudziesta Piąta
Wola Czarnocka Dwudziesta Dwudziesta Dwudziesta Dwudziesta Szósta
Wola Czarnocka Dwudziesta Dwudziesta Dwudziesta Dwudziesta Siódma
Wola Czarnocka Dwudziesta Dwudziesta Dwudziesta Dwudziesta Ósma
Wola Czarnocka Dwudziesta Dwudziesta Dwudziesta Dwudziesta Dziewiąta
Wola Czarnocka Dwudziesta Dwudziesta Dwudziesta Dwudziesta Dziesiąta
Wola Czarnocka Dwudziesta Dwudziesta Dwudziesta Dwudziesta Jedenasta
Wola Czarnocka Dwudziesta Dwudziesta Dwudziesta Dwudziesta Dwunasta
Wola Czarnocka Dwudziesta Dwudziesta Dwudziesta Dwudziesta Trzynasta
Wola Czarnocka Dwudziesta Dwudziesta Dwudziesta Dwudziesta Czternasta
Wola Czarnocka Dwudziesta Dwudziesta Dwudziesta Dwudziesta Piętnasta
Wola Czarnocka Dwudziesta Dwudziesta Dwudziesta Dwudziesta Szesnasta
Wola Czarnocka Dwudziesta Dwudziesta Dwudziesta Dwudziesta Siedemnasta
Wola Czarnocka Dwudziesta Dwudziesta Dwudziesta Dwudziesta Osiemnasta
Wola Czarnocka Dwudziesta Dwudziesta Dwudziesta Dwudziesta Dziewiętnasta
Wola Czarnocka Dwudziesta Dwudziesta Dwudziesta Dwudziesta Dwudziesta
Wola Czarnocka Dwudziesta Dwudziesta Dwudziesta Dwudziesta Dwudziesta Pierwsza
Wola Czarnocka Dwudziesta Dwudziesta Dwudziesta Dwudziesta Dwudziesta Druga
Wola Czarnocka Dwudziesta Dwudziesta Dwudziesta Dwudziesta Dwudziesta Trzecia
Wola Czarnocka Dwudziesta Dwudziesta Dwudziesta Dwudziesta Dwudziesta Czwarta
Wola Czarnocka Dwudziesta Dwudziesta Dwudziesta Dwudziesta Dwudziesta Piąta
Wola Czarnocka Dwudziesta Dwudziesta Dwudziesta Dwudziesta Dwudziesta Szósta
Wola Czarnocka Dwudziesta Dwudziesta Dwudziesta Dwudziesta Dwudziesta Siódma
Wola Czarnocka Dwudziesta Dwudziesta Dwudziesta Dwudziesta Dwudziesta Ósma
Wola Czarnocka Dwudziesta Dwudziesta Dwudziesta Dwudziesta Dwudziesta Dziewiąta
Wola Czarnocka Dwudziesta Dwudziesta Dwudziesta Dwudziesta Dwudziesta Dziesiąta
Wola Czarnocka Dwudziesta Dwudziesta Dwudziesta Dwudziesta Dwudziesta Jedenasta
Wola Czarnocka Dwudziesta Dwudziesta Dwudziesta Dwudziesta Dwudziesta Dwunasta
Wola Czarnocka Dwudziesta Dwudziesta Dwudziesta Dwudziesta Dwudziesta Trzynasta
Wola Czarnocka Dwudziesta Dwudziesta Dwudziesta Dwudziesta Dwudziesta Czternasta
Wola Czarnocka Dwudziesta Dwudziesta Dwudziesta Dwudziesta Dwudziesta Piętnasta
Wola Czarnocka Dwudziesta Dwudziesta Dwudziesta Dwudziesta Dwudziesta Szesnasta
Wola Czarnocka Dwudziesta Dwudziesta Dwudziesta Dwudziesta Dwudziesta Siedemnasta
Wola Czarnocka Dwudziesta Dwudziesta Dwudziesta Dwudziesta Dwudziesta Osiemnasta
Wola Czarnocka Dwudziesta Dwudziesta Dwudziesta Dwudziesta Dwudziesta Dziewiętnasta
Wola Czarnocka Dwudziesta Dwudziesta Dwudziesta Dwudziesta Dwudziesta Dwudziesta
Wola Czarnocka Dwudziesta Dwudziesta Dwudziesta Dwudziesta Dwudziesta Dwudziesta Pierwsza
Wola Czarnocka Dwudziesta Dwudziesta Dwudziesta Dwudziesta Dwudziesta Dwudziesta Druga
Wola Czarnocka Dwudziesta Dwudziesta Dwudziesta Dwudziesta Dwudziesta Dwudziesta Trzecia
Wola Czarnocka Dwudziesta Dwudziesta Dwudziesta Dwudziesta Dwudziesta Dwudziesta Czwarta
Wola Czarnocka Dwudziesta Dwudziesta Dwudziesta Dwudziesta Dwudziesta Dwudziesta Piąta
Wola Czarnocka Dwudziesta Dwudziesta Dwudziesta Dwudziesta Dwudziesta Dwudziesta Szósta
Wola Czarnocka Dwudziesta Dwudziesta Dwudziesta Dwudziesta Dwudziesta Dwudziesta Siódma
Wola Czarnocka Dwudziesta Dwudziesta Dwudziesta Dwudziesta Dwudziesta Dwudziesta Ósma
Wola Czarnocka Dwudziesta Dwudziesta Dwudziesta Dwudziesta Dwudziesta Dwudziesta Dziewiąta
Wola Czarnocka Dwudziesta Dwudziesta Dwudziesta Dwudziesta Dwudziesta Dwudziesta Dziesiąta
Wola Czarnocka Dwudziesta Dwudziesta Dwudziesta Dwudziesta Dwudziesta Dwudziesta Jedenasta
Wola Czarnocka Dwudziesta Dwudziesta Dwudziesta Dwudziesta Dwudziesta Dwudziesta Dwunasta
Wola Czarnocka Dwudziesta Dwudziesta Dwudziesta Dwudziesta Dwudziesta Dwudziesta Trzynasta
Wola Czarnocka Dwudziesta Dwudziesta Dwudziesta Dwudziesta Dwudziesta Dwudziesta Czternasta
Wola Czarnocka Dwudziesta Dwudziesta Dwudziesta Dwudziesta Dwudziesta Dwudziesta Piętnasta
Wola Czarnocka Dwudziesta Dwudziesta Dwudziesta Dwudziesta Dwudziesta Dwudziesta Szesnasta
Wola Czarnocka Dwudziesta Dwudziesta Dwudziesta Dwudziesta Dwudziesta Dwudziesta Siedemnasta
Wola Czarnocka Dwudziesta Dwudziesta Dwudziesta Dwudziesta Dwudziesta Dwudziesta Osiemnasta
Wola Czarnocka Dwudziesta Dwudziesta Dwudziesta Dwudziesta Dwudziesta Dwudziesta Dziewiętnasta
Wola Czarnocka Dwudziesta Dwudziesta Dwudziesta Dwudziesta Dwudziesta Dwudziesta Dwudziesta
Wola Czarnocka Dwudziesta Dwudziesta Dwudziesta Dwudziesta Dwudziesta Dwudziesta Dwudziesta Pierwsza
Wola Czarnocka Dwudziesta Dwudziesta Dwudziesta Dwudziesta Dwudziesta Dwudziesta Dwudziesta Druga
Wola Czarnocka Dwudziesta Dwudziesta Dwudziesta Dwudziesta Dwudziesta Dwudziesta Dwudziesta Trzecia
Wola Czarnocka Dwudziesta Dwudziesta Dwudziesta Dwudziesta Dwudziesta Dwudziesta Dwudziesta Czwarta
Wola Czarnocka Dwudziesta Dwudziesta Dwudziesta Dwudziesta Dwudziesta Dwudziesta Dwudziesta Piąta
Wola Czarnocka Dwudziesta Dwudziesta Dwudziesta Dwudziesta Dwudziesta Dwudziesta Dwudziesta Szósta
Wola Czarnocka Dwudziesta Dwudziesta Dwudziesta Dwudziesta Dwudziesta Dwudziesta Dwudziesta Siódma
Wola Czarnocka Dwudziesta Dwudziesta Dwudziesta Dwudziesta Dwudziesta Dwudziesta Dwudziesta Ósma
Wola Czarnocka Dwudziesta Dwudziesta Dwudziesta Dwudziesta Dwudziesta Dwudziesta Dwudziesta Dziewiąta
Wola Czarnocka Dwudziesta Dwudziesta Dwudziesta Dwudziesta Dwudziesta Dwudziesta Dwudziesta Dziesiąta
Wola Czarnocka Dwudziesta Dwudziesta Dwudziesta Dwudziesta Dwudziesta Dwudziesta Dwudziesta Jedenasta
Wola Czarnocka Dwudziesta Dwudziesta Dwudziesta Dwudziesta Dwudziesta Dwudziesta Dwudziesta Dwunasta
Wola Czarnocka Dwudziesta Dwudziesta Dwudziesta Dwudziesta Dwudziesta Dwudziesta Dwudziesta Trzynasta
Wola Czarnocka Dwudziesta Dwudziesta Dwudziesta Dwudziesta Dwudziesta Dwudziesta Dwudziesta Czternasta
Wola Czarnocka Dwudziesta Dwudziesta Dwudziesta Dwudziesta Dwudziesta Dwudziesta Dwudziesta Piętnasta
Wola Czarnocka Dwudziesta Dwudziesta Dwudziesta Dwudziesta Dwudziesta Dwudziesta Dwudziesta Szesnasta
Wola Czarnocka Dwudziesta Dwudziesta Dwudziesta Dwudziesta Dwudziesta Dwudziesta Dwudziesta Siedemnasta
Wola Czarnocka Dwudziesta Dwudziesta Dwudziesta Dwudziesta Dwudziesta Dwudziesta Dwudziesta Osiemnasta
Wola Czarnocka Dwudziesta Dwudziesta Dwudziesta Dwudziesta Dwudziesta Dwudziesta Dwudziesta Dziewiętnasta
Wola Czarnocka Dwudziesta Dwudziesta Dwudziesta Dwudziesta Dwudziesta Dwudziesta Dwudziesta Dwudziesta
Wola Czarnocka Dwudziesta Dwudziesta Dwudziesta Dwudziesta Dwudziesta Dwudziesta Dwudziesta Dwudziesta Pierwsza
Wola Czarnocka Dwudziesta Dwudziesta Dwudziesta Dwudziesta Dwudziesta Dwudziesta Dwudziesta Dwudziesta Druga
Wola Czarnocka Dwudziesta Dwudziesta Dwudziesta Dwudziesta Dwudziesta Dwudziesta Dwudziesta Dwudziesta Trzecia
Wola Czarnocka Dwudziesta Dwudziesta Dwudziesta Dwudziesta Dwudziesta Dwudziesta Dwudziesta Dwudziesta Czwarta
Wola Czarnocka Dwudziesta Dwudziesta Dwudziesta Dwudziesta Dwudziesta Dwudziesta Dwudziesta Dwudziesta Piąta
Wola Czarnocka Dwudziesta Dwudziesta Dwudziesta Dwudziesta Dwudziesta Dwudziesta Dwudziesta Dwudziesta Szósta
Wola Czarnocka Dwudziesta Dwudziesta Dwudziesta Dwudziesta Dwudziesta Dwudziesta Dwudziesta Dwudziesta Siódma
Wola Czarnocka Dwudziesta Dwudziesta Dwudziesta Dwudziesta Dwudziesta Dwudziesta Dwudziesta Dwudziesta Ósma
Wola Czarnocka Dwudziesta Dwudziesta Dwudziesta Dwudziesta Dwudziesta Dwudziesta Dwudziesta Dwudziesta Dziewiąta
Wola Czarnocka Dwudziesta Dwudziesta Dwudziesta Dwudziesta Dwudziesta Dwudziesta Dwudziesta Dwudziesta Dziesiąta
Wola Czarnocka Dwudziesta Dwudziesta Dwudziesta Dwudziesta Dwudziesta Dwudziesta Dwudziesta Dwudziesta Jedenasta
Wola Czarnocka Dwudziesta Dwudziesta Dwudziesta Dwudziesta Dwudziesta Dwudziesta Dwudziesta Dwudziesta Dwunasta
Wola Czarnocka Dwudziesta Dwudziesta Dwudziesta Dwudziesta Dwudziesta Dwudziesta Dwudziesta Dwudziesta Trzynasta
Wola Czarnocka Dwudziesta Dwudziesta Dwudziesta Dwudziesta Dwudziesta Dwudziesta Dwudziesta Dwudziesta Czternasta
Wola Czarnocka Dwudziesta Dwudziesta Dwudziesta Dwudziesta Dwudziesta Dwudziesta Dwudziesta Dwudziesta Piętnasta
Wola Czarnocka Dwudziesta Dwudziesta Dwudziesta Dwudziesta Dwudziesta Dwudziesta Dwudziesta Dwudziesta Szesnasta
Wola Czarnocka Dwudziesta Dwudziesta Dwudziesta Dwudziesta Dwudziesta Dwudziesta Dwudziesta Dwudziesta Siedemnasta
Wola Czarnocka Dwudziesta Dwudziesta Dwudziesta Dwudziesta Dwudziesta Dwudziesta Dwudziesta Dwudziesta Osiemnasta
Wola Czarnocka Dwudziesta Dwudziesta Dwudziesta Dwudziesta Dwudziesta Dwudziesta Dwudziesta Dwudziesta Dziewiętnasta
Wola Czarnocka Dwudziesta Dwudziesta Dwudziesta Dwudziesta Dwudziesta Dwudziesta Dwudziesta Dwudziesta Dwudziesta
Wola Czarnocka Dwudziesta Dwudziesta Dwudziesta Dwudziesta Dwudziesta Dwudziesta Dwudziesta Dwudziesta Dwudziesta Pierwsza
Wola Czarnocka Dwudziesta Dwudziesta Dwudziesta Dwudziesta Dwudziesta Dwudziesta Dwudziesta Dwudziesta Dwudziesta Druga
Wola Czarnocka Dwudziesta Dwudziesta Dwudziesta Dwudziesta Dwudziesta Dwudziesta Dwudziesta Dwudziesta Dwudziesta Trzecia
Wola Czarnocka Dwudziesta Dwudziesta Dwudziesta Dwudziesta Dwudziesta Dwudziesta Dwudziesta Dwudziesta Dwudziesta Czwarta
Wola Czarnocka Dwudziesta Dwudziesta Dwudziesta Dwudziesta Dwudziesta Dwudziesta Dwudziesta Dwudziesta Dwudziesta Piąta
Wola Czarnocka Dwudziesta Dwudziesta Dwudziesta Dwudziesta Dwudziesta Dwudziesta Dwudziesta Dwudziesta Dwudziesta Szósta
Wola Czarnocka Dwudziesta Dwudziesta Dwudziesta Dwudziesta Dwudziesta Dwudziesta Dwudziesta Dwudziesta Dwudziesta Siódma
Wola Czarnocka Dwudziesta Dwudziesta Dwudziesta Dwudziesta Dwudziesta Dwudziesta Dwudziesta Dwudziesta Dwudziesta Ósma
Wola Czarnocka Dwudziesta Dwudziesta Dwudziesta Dwudziesta Dwudziesta Dwudziesta Dwudziesta Dwudziesta Dwudziesta Dziewiąta
Wola Czarnocka Dwudziesta Dwudziesta Dwudziesta Dwudziesta Dwudziesta Dwudziesta Dwudziesta Dwudziesta Dwudziesta Dziesiąta
Wola Czarnocka Dwudziesta Dwudziesta Dwudziesta Dwudziesta Dwudziesta Dwudziesta Dwudziesta Dwudziesta Dwudziesta Jedenasta
Wola Czarnocka Dwudziesta Dwudziesta Dwudziesta Dwudziesta Dwudziesta Dwudziesta Dwudziesta Dwudziesta Dwudziesta Dwunasta
Wola Czarnocka Dwudziesta Dwudziesta Dwudziesta Dwudziesta Dwudziesta Dwudziesta Dwudziesta Dwudziesta Dwudziesta Trzynasta
Wola Czarnocka Dwudziesta Dwudziesta Dwudziesta Dwudziesta Dwudziesta Dwudziesta Dwudziesta Dwudziesta Dwudziesta Czternasta
Wola Czarnocka Dwudziesta Dwudziesta Dwudziesta Dwudziesta Dwudziesta Dwudziesta Dwudziesta Dwudziesta Dwudziesta Piętnasta
Wola Czarnocka Dwudziesta Dwudziesta Dwudziesta Dwudziesta Dwudziesta Dwudziesta Dwudziesta Dwudziesta Dwudziesta Szesnasta
Wola Czarnocka Dwudziesta Dwudziesta Dwudziesta Dwudziesta Dwudziesta Dwudziesta Dwudziesta Dwudziesta Dwudziesta Siedemnasta
Wola Czarnocka Dwudziesta Dwudziesta Dwudziesta Dwudziesta Dwudziesta Dwudziesta Dwudziesta Dwudziesta Dwudziesta Osiemnasta
Wola Czarnocka Dwudziesta Dwudziesta Dwudziesta Dwudziesta Dwudziesta Dwudziesta Dwudziesta Dwudziesta Dwudziesta Dziewiętnasta
Wola Czarnocka Dwudziesta Dwudziesta Dwudziesta Dwudziesta Dwudziesta Dwudziesta Dwudziesta Dwudziesta Dwudziesta Dwudziesta
Wola Czarnocka Dwudziesta Dwudziesta Dwudziesta Dwudziesta Dwudziesta Dwudziesta Dwudziesta Dwudziesta Dwudziesta Dwudziesta Pierwsza
Wola Czarnocka Dwudziesta Dwudziesta Dwudziesta Dwudziesta Dwudziesta Dwudziesta Dwudziesta Dwudziesta Dwudziesta Dwudziesta Druga
Wola Czarnocka Dwudziesta Dwudziesta Dwudziesta Dwudziesta Dwudziesta Dwudziesta Dwudziesta Dwudziesta Dwudziesta Dwudziesta Trzecia
Wola Czarnocka Dwudziesta Dwudziesta Dwudziesta Dwudziesta Dwudziesta Dwudziesta Dwudziesta Dwudziesta Dwudziesta Dwudziesta Czwarta
Wola Czarnocka Dwudziesta Dwudziesta Dwudziesta Dwudziesta Dwudziesta Dwudziesta Dwudziesta Dwudziesta Dwudziesta Dwudziesta Piąta
Wola Czarnocka Dwudziesta Dwudziesta Dwudziesta Dwudziesta Dwudziesta Dwudziesta Dwudziesta Dwudziesta Dwudziesta Dwudziesta Szósta
Wola Czarnocka Dwudziesta Dwudziesta Dwudziesta Dwudziesta Dwudziesta Dwudziesta Dwudziesta Dwudziesta Dwudziesta Dwudziesta Siódma
Wola Czarnocka Dwudziesta Dwudziesta Dwudziesta Dwudziesta Dwudziesta Dwudziesta Dwudziesta Dwudziesta Dwudziesta Dwudziesta Ósma
Wola Czarnocka Dwudziesta Dwudziesta Dwudziesta Dwudziesta Dwudziesta Dwudziesta Dwudziesta Dwudziesta Dwudziesta Dwudziesta Dziewiąta
Wola Czarnocka Dwudziesta Dwudziesta Dwudziesta Dwudziesta Dwudziesta Dwudziesta Dwudziesta Dwudziesta Dwudziesta Dwudziesta Dziesiąta
Wola Czarnocka Dwudziesta Dwudziesta Dwudziesta Dwudziesta Dwudziesta Dwudziesta Dwudziesta Dwudziesta Dwudziesta Dwudziesta Jedenasta
Wola Czarnocka Dwudziesta Dwudziesta Dwudziesta Dwudziesta Dwudziesta Dwudziesta Dwudziesta Dwudziesta Dwudziesta Dwudziesta Dwunasta
Wola Czarnocka Dwudziesta Dwudziesta Dwudziesta Dwudziesta Dwudziesta Dwudziesta Dwudziesta Dwudziesta Dwudziesta Dwudziesta Trzynasta
Wola Czarnocka Dwudziesta Dwudziesta Dwudziesta Dwudziesta Dwudziesta Dwudziesta Dwudziesta Dwudziesta Dwudziesta Dwudziesta Czternasta
Wola Czarnocka Dwudziesta Dwudziesta Dwudziesta Dwudziesta Dwudziesta Dwudziesta Dwudziesta Dwudziesta Dwudziesta Dwudziesta Piętnasta
Wola Czarnocka Dwudziesta Dwudziesta Dwudziesta Dwudziesta Dwudziesta Dwudziesta Dwudziesta Dwudziesta Dwudziesta Dwudziesta Szesnasta
Wola Czarnocka Dwudziesta Dwudziesta Dwudziesta Dwudziesta Dwudziesta Dwudziesta Dwudziesta Dwudziesta Dwudziesta Dwudziesta Siedemnasta
Wola Czarnocka Dwudziesta Dwudziesta Dwudziesta Dwudziesta Dwudziesta Dwudziesta Dwudziesta Dwudziesta Dwudziesta Dwudziesta Osiemnasta
Wola Czarnocka Dwudziesta Dwudziesta Dwudziesta Dwudziesta Dwudziesta Dwudziesta Dwudziesta Dwudziesta Dwudziesta Dwudziesta Dziewiętnasta
Wola Czarnocka Dwudziesta Dwudziesta Dwudziesta Dwudziesta Dwudziesta Dwudziesta Dwudziesta Dwudziesta Dwudziesta Dwudziesta Dwudziesta
Wola Czarnocka Dwudziesta Dwudziesta Dwudziesta Dwudziesta Dwudziesta Dwudziesta Dwudziesta Dwudziesta Dwudziesta Dwudziesta Dwudziesta Pierwsza
Wola Czarnocka Dwudziesta Dwudziesta Dwudziesta Dwudziesta Dwudziesta Dwudziesta Dwudziesta Dwudziesta Dwudziesta Dwudziesta Dwudziesta Druga
Wola Czarnocka Dwudziesta Dwudziesta Dwudziesta Dwudziesta Dwudziesta Dwudziesta Dwudziesta Dwudziesta Dwudziesta Dwudziesta Dwudziesta Trzecia
Wola Czarnocka Dwudziesta Dwudziesta Dwudziesta Dwudziesta Dwudziesta Dwudziesta Dwudziesta Dwudziesta Dwudziesta Dwudziesta Dwudziesta Czwarta
Wola Czarnocka Dwudziesta Dwudziesta Dwudziesta Dwudziesta Dwudziesta Dwudziesta Dwudziesta Dwudziesta Dwudziesta Dwudziesta Dwudziesta Piąta
Wola Czarnocka Dwudziesta Dwudziesta Dwudziesta Dwudziesta Dwudziesta Dwudziesta Dwudziesta Dwudziesta Dwudziesta Dwudziesta Dwudziesta Szósta
Wola Czarnocka Dwudziesta Dwudziesta Dwudziesta Dwudziesta Dwudziesta Dwudziesta Dwudziesta Dwudziesta Dwudziesta Dwudziesta Dwudziesta Siódma
Wola Czarnocka Dwudziesta Dwudziesta Dwudziesta Dwudziesta Dwudziesta Dwudziesta Dwudziesta Dwudziesta Dwudziesta Dwudziesta Dwudziesta Ósma
Wola Czarnocka Dwudziesta Dwudziesta Dwudziesta Dwudziesta Dwudziesta Dwudziesta Dwudziesta Dwudziesta Dwudziesta Dwudziesta Dwudziesta Dziewiąta
Wola Czarnocka Dwudziesta Dwudziesta Dwudziesta Dwudziesta Dwudziesta Dwudziesta Dwudziesta Dwudziesta Dwudziesta Dwudziesta Dwudziesta Dziesiąta
Wola Czarnocka Dwudziesta Dwudziesta Dwudziesta Dwudziesta Dwudziesta Dwudziesta Dwudziesta Dwudziesta Dwudziesta Dwudziesta Dwudziesta Jedenasta
Wola Czarnocka Dwudziesta Dwudziesta Dwudziesta Dwudziesta Dwudziesta Dwudziesta Dwudziesta Dwudziesta Dwudziesta Dwudziesta Dwudziesta Dwunasta
Wola Czarnocka Dwudziesta Dwudziesta Dwudziesta Dwudziesta Dwudziesta Dwudziesta Dwudziesta Dwudziesta Dwudziesta Dwudziesta Dwudziesta Trzynasta
Wola Czarnocka Dwudziesta Dwudziesta Dwudziesta Dwudziesta Dwudziesta Dwudziesta Dwudziesta Dwudziesta Dwudziesta Dwudziesta Dwudziesta Czternasta
Wola Czarnocka Dwudziesta Dwudziesta Dwudziesta Dwudziesta Dwudziesta Dwudziesta Dwudziesta Dwudziesta Dwudziesta Dwudziesta Dwudziesta Piętnasta
Wola Czarnocka Dwudziesta Dwudziesta Dwudziesta Dwudziesta Dwudziesta Dwudziesta Dwudziesta Dwudziesta Dwudziesta Dwudziesta Dwudziesta Szesnasta
Wola Czarnocka Dwudziesta Dwudziesta Dwudziesta Dwudziesta Dwudziesta Dwudziesta Dwudziesta Dwudziesta Dwudziesta Dwudziesta Dwudziesta Siedemnasta
Wola Czarnocka Dwudziesta Dwudziesta Dwudziesta Dwudziesta Dwudziesta Dwudziesta Dwudziesta Dwudziesta Dwudziesta Dwudziesta Dwudziesta Osiemnasta
Wola Czarnocka Dwudziesta Dwudziesta Dwudziesta Dwudziesta Dwudziesta Dwudziesta Dwudziesta Dwudziesta Dwudziesta Dwudziesta Dwudziesta Dziewiętnasta
Wola Czarnocka Dwudziesta Dwudziesta Dwudziesta Dwudziesta Dwudziesta Dwudziesta Dwudziesta Dwudziesta Dwudziesta Dwudziesta Dwudziesta Dwudziesta
Wola Czarnocka Dwudziesta Dwudziesta Dwudziesta Dwudziesta Dwudziesta Dwudziesta Dwudziesta Dwudziesta Dwudziesta Dwudziesta Dwudziesta Dwudziesta Pierwsza
Wola Czarnocka Dwudziesta Dwudziesta Dwudziesta Dwudziesta Dwudziesta Dwudziesta Dwudziesta Dwudziesta Dwudziesta Dwudziesta Dwudziesta Dwudziesta Druga
Wola Czarnocka Dwudziesta Dwudziesta Dwudziesta Dwudziesta Dwudziesta Dwudziesta Dwudziesta Dwudziesta Dwudziesta Dwudziesta Dwudziesta Dwudziesta Trzecia
Wola Czarnocka Dwudziesta Dwudziesta Dwudziesta Dwudziesta Dwudziesta Dwudziesta Dwudziesta Dwudziesta Dwudziesta Dwudziesta Dwudziesta Dwudziesta Czwarta
Wola Czarnocka Dwudziesta Dwudziesta Dwudziesta Dwudziesta Dwudziesta Dwudziesta Dwudziesta Dwudziesta Dwudziesta Dwudziesta Dwudziesta Dwudziesta Piąta
Wola Czarnocka Dwudziesta Dwudziesta Dwudziesta Dwudziesta Dwudziesta Dwudziesta Dwudziesta Dwudziesta Dwudziesta Dwudziesta Dwudziesta Dwudziesta Szósta
Wola Czarnocka Dwudziesta Dwudziesta Dwudziesta Dwudziesta Dwudziesta Dwudziesta Dwudziesta Dwudziesta Dwudziesta Dwudziesta Dwudziesta Dwudziesta Siódma
Wola Czarnocka Dwudziesta Dwudziesta Dwudziesta Dwudziesta Dwudziesta Dwudziesta Dwudziesta Dwudziesta Dwudziesta Dwudziesta Dwudziesta Dwudziesta Ósma
Wola Czarnocka Dwudziesta Dwudziesta Dwudziesta Dwudziesta Dwudziesta Dwudziesta Dwudziesta Dwudziesta Dwudziesta Dwudziesta Dwudziesta Dwudziesta Dziewiąta
Wola Czarnocka Dwudziesta Dwudziesta Dwudziesta Dwudziesta Dwudziesta Dwudziesta Dwudziesta Dwudziesta Dwudziesta Dwudziesta Dwudziesta Dwudziesta Dziesiąta
Wola Czarnocka Dwudziesta Dwudziesta Dwudziesta Dwudziesta Dwudziesta Dwudziesta